



今月の表紙

宇佐神宮御鎮座 1300 年を記念した関連イベントの写真などを紹介します。

今月のトピックス

- P2 地球温暖化について考えよう
- P10 保育所・認定こども園の入所募集および説明会

地球温暖化について考えよう

12月は「地球温暖化防止月間」です



地球温暖化ってなに？

地球の表面は、太陽からの熱によって温められています。余分な熱は宇宙に出て行きますが、その一部は大気中の温室効果ガスに吸収されて、地球全体の気温をほどよく保っています。

しかし、大量の石油や石炭などを燃やしてエネルギーを消費するようになり、大気中の温室効果ガスの濃度が上昇することで、宇宙に放出されるはずだった熱が地球に残り、地球全体の気温が上がってしまいます。この現象が「地球温暖化」です。

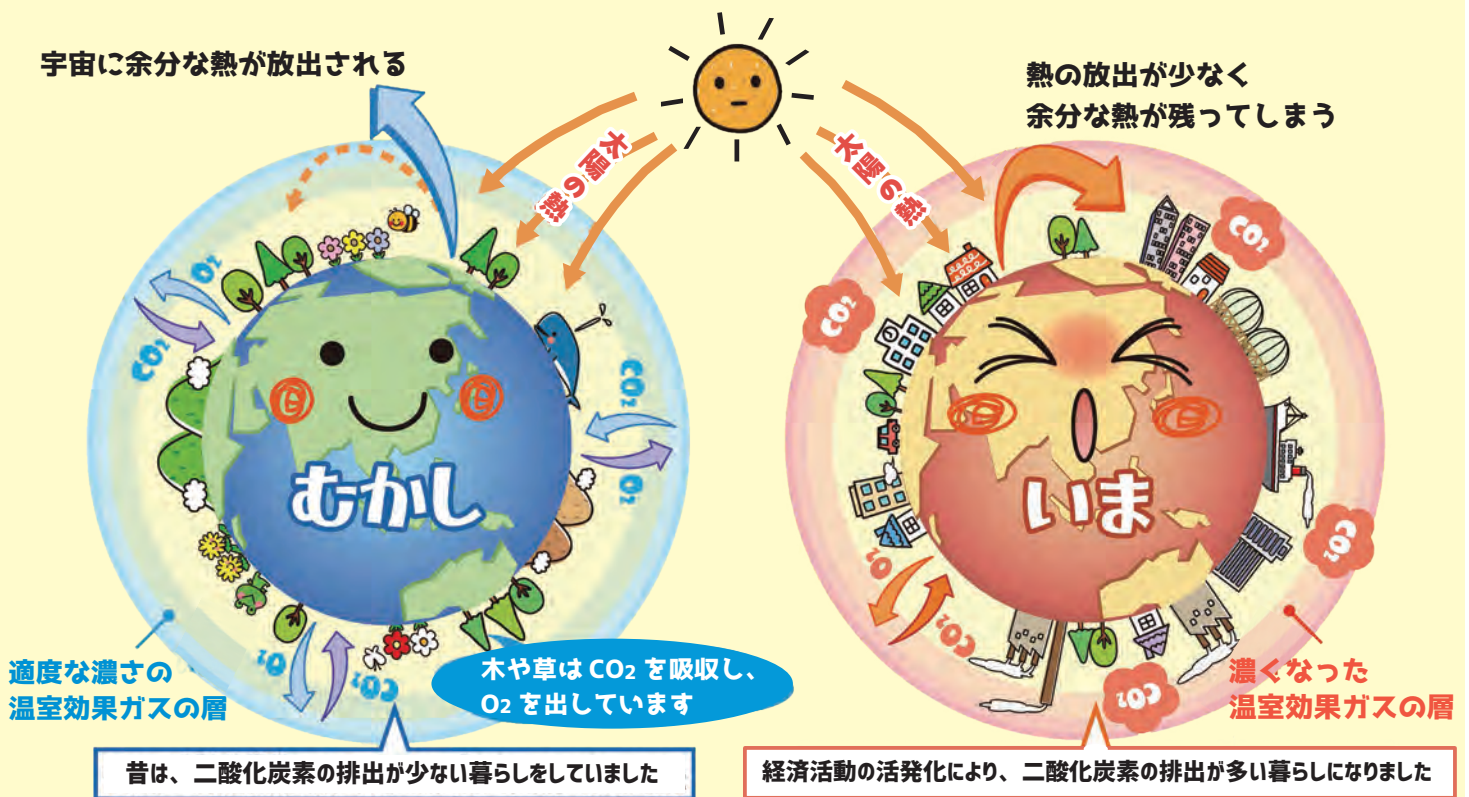

地球温暖化を防止するためにはどうしたらいいの？ キーワードは「省エネ」

私たちがエネルギーを消費し、生活することで排出される温室効果ガスを減らすことが、地球温暖化の防止につながります。

二酸化炭素 (CO₂) は、私たちの生活のさまざまな場面で排出されています。家庭から排出されるCO₂を削減するためのキーワードは「省エネ」です。省エネは、CO₂排出量の削減だけでなく、光熱水費の節約にもつながります。地球温暖化を防止するために、省エネ活動に取り組んでみましょう。

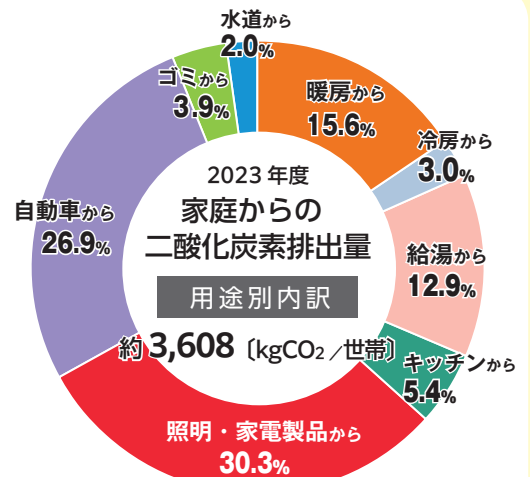

国立環境研究所温室効果ガスインベントリオフィスのデータ (家庭からの二酸化炭素排出量 2023年度) をもとに作成

今日からできる 地球温暖化対策

～1日1アクションで未来を守ろう～

地球温暖化防止の取り組みは、難しいことではありません。毎日1つ、できることを続けるだけで、未来を変える力になります。1日1アクションでも365日続けることで年間365アクションになります。皆さんも、毎日1つ「できること」を実行してみませんか。



- テレビを見ていない時は電源を切ろう
- しばらく見ない時はプラグを抜こう



- 照明を使う時間は短くしよう
- 使わない時はこまめに消そう



- 短い距離は歩くか、自転車に乗ろう



- 冷蔵庫の開け閉めは、短い時間で
- 中身を整理して、ものを詰め込み過ぎないようにしよう



- レジ袋は使わず、なるべくエコバッグを使おう



- ふんわりアクセルを心がけよう
- アイドリングストップをしよう



- エアコンは室温が夏28℃、冬20℃になるように設定し、カーテンを活用しよう



- シャワーを出す時間は短くしよう
- 水の出しっぱなしに気をつけよう

省エネの取り組みは、この他にもたくさんあります。1つ1つの効果は小さいように感じますが、積み重ねて取り組みを行えば大きな成果になります。未来のために無理のない範囲でチャレンジしてみましよう。

問合せ / 生活環境課 環境保全係 (☎ 27-8132)

宇佐の 新店さんいらっしゃい!

問合せ 商工振興課 商工労政係
(☎27-8166)

このコーナーでは、令和6年度創業支援講座を受講し、実際に起業された新規店を紹介します。



事業所名 アトリエ メルシービスケット
atelier mercibiscuit

代表 江藤 万智

所在地 安心院町

業種 製造業、教室業

Instagram ▶



● 起業への思い ●

市内を拠点に、アイシングクッキー販売・イベント出店・アイシングクッキー教室を行っています。わが子の誕生日に子どもたちに喜んでもらえたらと始めたアイシングクッキー作り。「かわいい」と「たのしい」がぎゅっと詰まったアイシングクッキーをもっとたくさんの方と共有できたらという思いからオーダー販売、教室を開催しています。

見て楽しい、もらってうれしい、そして作る時間も楽しい、そんな「心に残るお菓子」を一つ一つ丁寧にお届けしています。



心も体も
地域も元気に!

食育レシピ
recipe

今が旬! ハモ

\ check! /



問合せ / 健康課 健康増進係 (☎27-8137)

ハモは大きい口に鋭い歯があります。夏から秋にかけて漁の最盛期で、主に小型底びき漁で漁獲されます。夏の産卵後、身が肥えて脂が乗りおいしくなります。小骨が多いため、切れ目を入れて骨切りをしてから湯引きや揚げ物などの調理法で楽しめます。



参考:「おおいの魚たちレシピ集3 (大分県・大分県栄養士会作成)」

ハモの唐揚げ3種盛り

材料 (4人分)

- ・ハモ 360g
- ・片栗粉 適量
- ・揚げ油 適量

A

- ・酒 大さじ 1/2
- ・濃口しょうゆ 大さじ 1/2
- ・おろしニンニク 小さじ 1/5
- ・おろしショウガ 小さじ 1/5

B

- ・白ねぎ (みじん切り) 8g
- ・濃口しょうゆ 小さじ 2強
- ・酒 大さじ 1/2弱
- ・砂糖 大さじ 1/2強
- ・ごま油 大さじ 1/2弱
- ・すりごま 大さじ 2

C

- ・梅肉 小さじ 2
- ・砂糖 大さじ 1/2
- ・水 小さじ 4
- ・酢 小さじ 2
- ・カリカリ梅 (みじん切り) 適量

- 【1】ハモは一口大に切る。
- 【2】Aを混ぜて、1の1/3を入れて全体になじませ、10分置いて片栗粉をまぶして揚げる。
- 【3】残りのハモは片栗粉をまぶして揚げる。
- 【4】BとCをそれぞれフライパンに入れて軽く煮立たせ、3を1/2ずつ入れてさっと絡める。

宇佐市民全力応援チケットを配布します



市HP▶
11月17日以降、
随時更新します



物価高騰や経済的不安が続く中、市民生活を支援するとともに、地元商工業事業者の支援を目的として、市民1人当たり1万円分の地域振興券を配布します。

■ 対象

10月1日時点で宇佐市に住民票がある全ての市民

■ 配布方法

11月17日(月)～12月15日(月)の間に世帯主宛てに、ゆうパックで送付します。

■ 使用期間

12月1日(月)～令和8年1月31日(土)

■ 使用できる店舗

宇佐商工会議所・宇佐両院商工会に登録した市内取扱加盟店。詳しくは地域振興券に同封する取扱加盟店一覧をご覧になるか、市や宇佐商工会議所、宇佐両院商工会のホームページにも掲載します。

■ 問合せ

地域振興券担当窓口 (☎ 27-8120)



1人1万円分 (1,000円分×10枚つづり)

【内訳】

- ・大型店以外の取扱加盟店で使える限定券 7枚
- ・全ての取扱加盟店で使える共通券 3枚

取扱加盟店を募集中!

問合せ 宇佐商工会議所 (☎ 33-3433)

宇佐両院商工会 (☎ 44-0381)

平和ミュージアム (仮称)開館に向けて
kioku wo tsunagu

記憶をつなぐ

このコーナーでは、戦後80年が経ち体験者の声が薄れゆく中、戦争の実像を伝えるためにこれまで収集した資料や今に残る戦争遺構にまつわる「記憶」を紹介していきます。

84 皇太子殿下御駐蹕記念碑

大正9年11月に陸軍特別大演習が宇佐・中津・豊前地域で実施されました。数万人規模の2軍団が教練効果を実戦に近い演習で試すものです。最終日の観兵式で豊前善光寺から四日市東端まで約4kmにわたり兵士が整列した前を、大正天皇に代わって行啓した皇太子 (のちの昭和天皇) が馬に乗って移動した際に馬をとめた場所 (大字閣) に立つ記念碑です。



■ 戦争関連資料を収集しています。提供していただける方は社会教育課 文化財係 (☎ 27-8199) にご連絡ください。資料は平和の尊さを学ぶために活用いたします。

問合せ 社会教育課 平和ミュージアム建設準備室 (☎ 27-8200)

秋季全国火災予防運動を 実施します



令和7年度の防火標語は「急ぐ日も 足止め火を止め 準備よし」です。11月9日(日)～15日(土)の期間中、住宅用火災警報器の設置・維持管理など住宅火災の予防を呼びかけます。住宅用火災警報器は、設置後約10年で交換が必要です。

地震による電気火災対策には、感震ブレーカーかんしんが効果的です。この時季は空気が乾燥し、火が急激に燃え広がり、林野などに燃え移ることもありますので、火の取り扱いにはご注意ください。詳しくは市ホームページをご覧ください。

■ 防火演奏について

【豊川こども園幼年消防クラブ】

日時／11月11日(火) 10:00 から

場所／トキハインダストリー宇佐四日市店

【ことぶき幼稚園幼年消防クラブ】

日時／11月13日(木) 10:30 から

場所／トキハインダストリー長洲店

■ 問合せ

市消防本部 予防課

(☎ 27-8222)



空き家のお悩みは「ワン ストップ相談窓口」へ



県では、県内に空き家をお持ちの方の不安や悩みを解決するため、相談窓口を開設しています。空き家を放置すると、資産価値の低下だけでなく、倒壊のリスクや景観の悪化、防犯性の低下などを招きます。お悩みの方はご相談ください。

■ 日時

平日 9:00～18:00

■ 問合せ

空き家サポートおおいた (☎ 097-578-8782)



宇佐市役所 開庁時間／8:30～17:00

休庁日／土曜・日曜・祝日・年末年始

・市役所本庁 ☎0978-32-1111 (代)

・安心院支所 ☎0978-44-1111 (代)

・院内支所 ☎0978-42-5111 (代)

※防災無線が聞き取れなかった場合は、

☎0800-200-2722 で確認できます。

市公式SNS



LINE

アカウント名
@usacity_pr



X

アカウント名
@usacity_pr



Facebook

「宇佐市」で
検索



Instagram

アカウント名
@usacity_pr

「広報うさ」原稿締切日

1月号 11月27日(木)まで

紙面以上に原稿をいただいた場合、
掲載できないことがあります。

問合せ／秘書広報課 広報広聴係 (☎ 27-8106)



広報うさと同時配布のチラシは、
市ホームページをご覧ください。



① 特に記載のない場合、料金および予約は必要ありません。最新情報は各問合せ先にご確認ください。

介護予防の講演会を開催 します



いつまでも地域で元気で暮らすための取り組みや実践方法を学んでみませんか。

■ 対象

市内にお住まいの方

■ 日時

12月23日(火) 13:30～15:30

■ 場所

安心院支所 多目的ホール

■ 演題

これからの介護予防～地域で元気に暮らすために～

■ 講師

介護予防事業アドバイザー 佐藤孝臣氏
(株)アイトラック・(株)ライフリー 代表取締役

■ 定員

100人(先着順)

■ 申込方法

市ホームページから、または
電話でお申し込みください。

■ 申込期間

11月4日(火)～12月17日(水)

■ 申込・問合せ

介護保険課 高齢者支援係 (☎27-8150)



市民のつどい講演会「サバイバー が語る性暴力」を開催します

性暴力は非常に身近な犯罪ですが、その実態はあまり知られておらず、誤ったイメージによる周囲の言動で、被害者が一層苦しむ事例が後を絶ちません。実際に被害から生き延びたサバイバー(生存者)である講師と一緒に性暴力について学びませんか。

■ 対象

市内にお住まいの方

■ 日時

11月14日(金) 13:30～15:30(受付12:30から)

■ 場所

宇佐文化会館 大ホール

■ 演題

サバイバーが語る性暴力～被害者も加害者も傍観者も生まない社会へ向けて～

■ 講師

工藤千恵氏

■ 問合せ

人権啓発・部落差別解消推進課
(☎27-8122)



T.M.Revolution

T.M.R.LIVE ELECTION -VOTE30-

T.M.Revolutionが30周年を迎えて放つ全国ツアーを開催します。

令和8年2月22日(日) 17:00から(16:30開場)

宇佐文化会館 大ホール

- ◆ チケット料金 指定席 9,800円(1人4枚まで。未就学児は入場不可)
- ◆ 先行販売開始日 11月1日(土) 9:00から
- ◆ 販売場所 宇佐文化会館のオンラインチケットサービスまたは窓口
- ◆ 問合せ 宇佐文化会館 (☎33-3100) [受付時間 9:00～18:00]



チケットは
こちらから▶



安心生活お守りキットを配布しています

お守りキットとは、筒の中に緊急連絡先やかかりつけ医などを記入したシートを入れ、緊急時につけつけた救急隊員などが確認して適切な医療活動を行うためのものです。

■ 対象

65歳以上のひとり暮らしや高齢者のみの世帯の方（すでにまちづくり協議会などから配布されている方を除く）

※すでにお持ちの方で内容に変更がある場合は、新しいシートをお渡しします。

■ 配布場所

介護保険課、各支所 市民サービス課

■ 問合せ

介護保険課 高齢者支援係
(☎ 27-8150)



11月30日は「年金の日」です



ねんきんネットでは、パソコンやスマホから年金記録を確認できるほか、将来の年金見込額や年金記録を基にさまざまなパターンを試算できます。詳しくは日本年金機構ホームページをご覧ください。

■ 社会保険料控除証明書について

11月に日本年金機構が社会保険料（国民年金保険料）控除証明書^{*1}を順次送付します。申告や年末調整の際、社会保険料控除^{*2}の対象です。（※1）10～12月に初めて保険料を納付した方は、令和8年2月上旬に送付します。

（※2）家族の保険料を納付した場合も対象です。

■ 問合せ

別府年金事務所
(☎ 0977-22-5111)



市役所でスマホ教室を開催します

これからスマホを使いたい方や操作に不安がある方を対象としたスマホ教室を開催します。基本操作や活用方法を学んで、楽しく便利に活用しませんか？（スマホの貸し出しあり）

日 時		場 所	定 員
11月13日(木)	13:30～15:40	市役所本庁2階 25・26会議室	20人
20日(木)	10:00～12:00	市役所本庁2階 25会議室	8人
12月17日(水)	13:30～15:40	市役所本庁2階 25・26会議室	20人
18日(木)	10:00～12:00	市役所本庁2階 28会議室	8人
令和8年1月15日(木)	10:00～12:00	市役所本庁3階 33会議室	8人
21日(水)	13:30～15:40	市役所本庁2階 25・26会議室	20人
2月12日(木)	10:00～12:00	市役所本庁2階 27会議室	8人
19日(木)	13:30～15:40	市役所本庁2階 25・26会議室	20人
3月12日(木)	10:00～12:00	市役所本庁2階 27会議室	8人
18日(水)	13:30～15:40	市役所本庁2階 25・26会議室	20人

申込期間 11月4日(火)～各開催日の前日

申込・問合せ 総合政策課 ICT化推進係 (☎ 27-8115)

市HP



① 特に記載のない場合、料金および予約は必要ありません。最新情報は各問合せ先にご確認ください。

マイナンバーカードの手続きは休日開庁が便利です【要予約】

■ **日時** 11月15日(土)、30日(日)、12月14日(日)、20日(土) 9:00～12:00

※マイナンバー以外の手続きはできません。

■ **場所** 市役所本庁1階 市民課

■ **問合せ** 市民課 窓口サービス係 (☎ 27-8126)



9月補正予算の概要についてお知らせします

市民生活充実関連として、带状疱疹の予防接種事業費の増額をはじめ、新たに看護小規模多機能型居宅介護事業所を整備する介護サービス基盤整備事業、長引く物価高騰に対して、市民生活や地元商工業事業者の支援を目的とした地域振興券配布事業、台湾台南市との観光連携協定を締結する台湾プロモーション事業の費用などを追加しました。また、6月の梅雨前線豪雨で被災した道路の災害復旧費用を追加しています。

【補正額】 7億 2,330 万円 【令和7年度 累計予算額】 340 億 1,260 万円

【主な事業と予算額】

市民生活充実関連

- 地域振興券配布事業 5億 4,645 万円
- 介護サービス基盤整備事業 5,082 万円
- 台湾プロモーション事業 355 万円
- 予防事業（带状疱疹） 1,608 万円

災害復旧対策

- 公共土木施設災害復旧事業費 2,270 万円



市の財政は健全化基準を満たしています

自治体財政の健全性は、健全化判断比率（表1）の4つの指標で示されます。令和6年度決算に基づく健全化判断比率は、すべての基準を下回りました。今後も類似団体などの数値と比較、分析、検証しながら財政の健全化に努めます。

健全化判断比率（表1）

区分	実質赤字比率	連結実質赤字比率	実質公債費比率	将来負担比率
宇佐市の比率	赤字でない		6.4%	34.9%
早期健全化基準	12.65%	17.65%	25.0%	350.0%
財政再生基準	20.00%	30.00%	35.0%	

資金不足比率（表2）

会計	資金不足比率
水道事業会計	資金不足でない
下水道事業会計	

- 実質赤字比率 … 標準財政規模に対して、一般会計などにおける赤字が占める比率
- 連結実質赤字比率 … 標準財政規模に対して、一般会計や公営企業会計などの全会計における赤字が占める比率
- 実質公債費比率 … 標準財政規模に対して、借金返済額が占める比率
- 将来負担比率 … 標準財政規模に対して、将来負担すべき負債の占める比率
- 資金不足比率 … 各公営企業会計の事業規模に対する資金不足額の比率

■ **問合せ** 行財政経営課 財政係 (☎ 27-8108)

令和8年度 保育所・認定こども園の入所募集・ 入所申し込み説明会のお知らせ



うさこHP

令和8年4月以降、新たに保育所・認定こども園（以下、保育所など）へ入所を希望するお子さんの申込受付を行います。市内の保育所や認定区分については、うさこホームページをご覧ください。

※保育所などで教育や保育を希望する場合、または市外の保育所などを希望する場合、市の認定が必要です。

対象（以下に当てはまる方）

- ・令和8年4月以降、保育所などに新しく入所を希望する方
 - ・令和8年4月1日時点、宇佐市に住居票がある方（住民登録の予定者を含む）
 - ・保護者が保育を必要とする事由に該当する方（就労・就学・出産・病気など）
 - ・現在、保育所などに入所中で、転園・認定変更を希望する方
 - ・保育を必要とする事由が令和9年4月14日までに発生する方で、令和8年度中に入所を希望する方
- ※継続して同じ園での利用を希望する方は、通所中の園で手続きを行ってください。



説明会【要予約】

初めて保育所などを利用する方は、保育を必要とする事由や保護者の就労状況などによって書類が異なるため、説明会にお越しください。書類は事前に配布しますが、説明会時にもお渡しします。

※11月4日(火)から、教育（1号認定）は各認定こども園、保育（2・3号認定）は子育て支援課または各支所市民サービス課で書類を配布します。

日時／11月4日(火)～14日(金)の平日 ①10:00から、②15:00から（1回の説明は40分程度）

場所／市役所本庁 西別館1階B 12・13会議室

申込・問合せ／子育て支援課 保育支援係（☎27-8144）

受付期間【②は要予約】

①11月25日(火)～12月19日(金)の平日 8:30～17:00

②12月1日(月)～5日(金) 17:00～19:00

12月6日(土) 8:30～12:00

場所

① 子育て支援課 保育支援係
各支所 市民サービス課 健康福祉係

② 市役所本庁 西別館1階B 12 会議室



②の申込はこちら

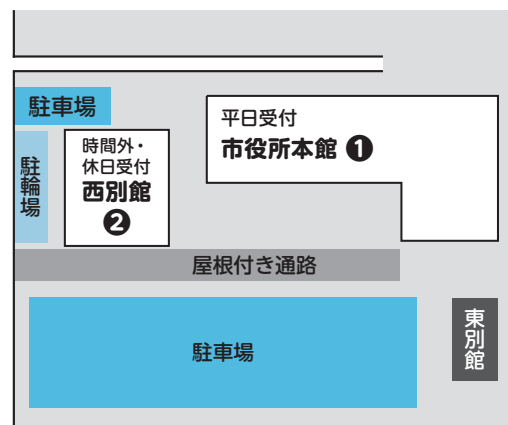

申込方法（②のみ）

事前に申込フォームまたは電話でお申し込みください。

※市外の保育所などを希望する場合は、市町村で受付期間が異なりますので早めにご相談ください。上記の受付期間内は教育（1号認定）と保育（2・3号認定）の併願申し込みはできません。

◆教育（1号認定）を希望する場合…11月21日(金)から、市内の各認定こども園で申込受付を行います。詳しくは各施設にお問い合わせください。

受付・問合せ

子育て支援課 保育支援係（☎27-8144）

安心院支所 市民サービス課 健康福祉係（☎44-1112）

院内支所 市民サービス課 健康福祉係（☎42-5111）



一時預かりを利用してみませんか？

うさここHP▶



保護者の用事やリフレッシュなど保育が必要なときに、保育所や認定こども園で、お子さんを一時的にお預かりします。実施園や申込方法など詳しくはうさここホームページをご覧ください。

対象

- ・宇佐市に住民票があり、保育所・こども園・幼稚園に入園していない児童
- ・保護者の里帰り出産により、宇佐市に一時的に居住している児童

料金 1日（8時間まで）1,800円、半日（4時間まで）900円

※第2子以降は無料です。

問合せ 子育て支援課 保育支援係（☎27-8144）



第36回 市民文化祭

場所／宇佐文化会館

	日 時		場 所
日本舞踊	12月13日(土)	12:30～16:00 (12:00開場)	大ホール
津軽三味線・吟詠 ・民謡舞踊	12月14日(日)	13:00～16:00 (12:30開場)	
書道展	12月4日(木)～8日(月)	10:00～17:00 (最終日は16:00まで)	小ホール
美術展	12月10日(水)～14日(日)		多目的室
華道展	12月6日(土)、7日(日)		
工芸展	12月10日(水)～14日(日)		
茶会(表千家)	12月14日(日)	10:00～15:00	講習室

出展作品を募集しています

【書道展】 問合せ…市書道協会 渡辺（☎090-7156-2676）

搬入日時／12月3日(水) 13:30から 搬出日時／12月8日(月) 16:00から

出展料／1,000円（高校生は無料）

【美術展】 問合せ…市美術協会 辛島（☎090-5082-2430）

搬入日時／12月9日(火) 10:00～11:00 搬出日時／12月14日(日) 16:00から

出展料／1,000円（学生は無料） 内容／大きさは自由。絵画は額装してください。

【工芸展】 問合せ…芳賀（☎090-5127-2243）

搬入日時／12月9日(火) 10:00～11:00 搬出日時／12月14日(日) 16:00から

出展料／1人1,000円

内容／陶器や染、竹、木工などの工芸品。大きさは展示に支障ないもの。1人2点（組作品可）以内。

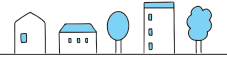

お知らせ

双葉の里で菊花展を開催します

菊愛好家をはじめ地元出展者の方が丹精を込めて育てた菊250鉢以上を展示します。

▼日時 11月1日(土)～10日(月) 10時～17時 (10日は12時まで)

※4日(火)11時から、天津小学校の児童が相撲甚句を披露します。

▼場所 双葉の里

▼問合せ 双葉の里 (☎335255)



防災行政無線から訓練放送を流します



■緊急地震速報(大津波警報)訓練

Jアラート(全国瞬時警報システム)を活用した緊急地震速報(大津波警報)訓練を実施します。防災行政無線からチャイム音などの放送を行います。

※大津波警報は緊急地震速報の吹鳴後、沿岸部(天津、高家、八幡、封戸、北馬城、柳ヶ浦、長洲、和間)の小中学校のみで吹鳴します。

▼日時 11月5日(水)10時～13時

■防災行政無線を用いた訓練

消防庁によるJアラートの全国一斉訓練を行います。防災行政無線から訓練放送が流れます。

▼日時 11月12日(水)11時～13時

▼問合せ 危機管理課 防災係

(☎278111)

技能実習生向けのバスツアーを開催します



宇佐・中津・豊後高田の外国人技能実習生を対象に宇佐神宮、昭和の町、中津城をバスで巡りながら、魅力を知り、発信してもらうためのバスツアーを開催します。

▼対象 宇佐市・中津市・豊後高田市

にお住まいで、SNSのアカウントを持っている外国人技能実習生

▼日程 12月14日(日)9時45分集合

▼集合場所 市役所本庁 駐車場

▼定員 各市約10人

※応募多数の場合は抽選します。

▼申込方法 市ホームページの申込フォームからお申し込みください。

(☎240011)

▼申込期間 10月23日(木)～11月24日(月)

▼問合せ 豊後高田 International Contribution 事業協同組合



11月は児童虐待防止推進月間です

子育てに悩んでいる方は、ひとりで抱え込まないように相談ください。

虐待は、まわりの皆さんのちょっとした目配り、気配りで防げます。

児童虐待と思われることがあれば、すぐにお電話ください。

▼相談先 児童相談所虐待対応ダイヤル (☎189) (通話料無料)

▼問合せ 子育て支援課 家庭児童相談室 (☎322616)



みんなでつくりたい安心のまち 地域安全ニュース

第56話

11/25(火)～12/1(月)は犯罪被害者週間です 問合せ/市防犯協会 (☎32-4445)

犯罪被害者などの状況や支援の必要性について理解を深めていくための週間です。次のような困り事は、各窓口にご相談ください。宇佐警察署 (☎32-2131) にも相談窓口があります。

非行・いじめ・家庭教育などに関する悩み
大分っ子フレンドリーサポートセンター
(☎097-532-3741)

暴力団に関する相談
暴力団等相談コーナー
(☎097-537-3110)

麻薬・覚せい剤の通報や相談
違法薬物相談コーナー
(☎097-537-8918)

警察総合相談
(#9110)

性犯罪被害相談
(#8103)

① 特に記載のない場合、料金および予約は必要ありません。最新情報は各問合せ先にご確認ください。

収入金口座振替収納通知書兼
納付証明書（申告用） 郵送廃止

市税などを口座振替で納付した方へ、例年1月に前年分の口座振替収納済通知書・確定申告用の納付証明書を郵送していましたが、経費節減と省資源化のため、令和7年分から郵送を廃止します。口座振替の結果は、通帳でご確認ください。

証明書が必要な方は、税務課や各支所・出張所で納付証明書（無料）の交付申請をお願いします。

▼問合せ 税務課 納税係

（☎）8130



第41回大分矯正展

大分刑務所では、社会を明るくする運動の一環として、大分矯正展を開催します。刑務所作業製品の展示や即売、所内見学を実施します。

▼日時 11月3日(月) 9時～16時

▼場所 大分刑務所（大分市畑中）
▼駐車場 J A 大分本店駐車場（大分市花園）

▼問合せ 大分刑務所作業課

（☎）097-546-3153



令和8年度大学奨学生を募集します



▼対象 保護者が県内にお住まいで、大学や短大に在学・進学希望の方
▼貸与期間 令和8年4月から在学する学校の正規の最短修業期間

▼内容

① 一般奨学金（月額）

39,000円～54,000円

② 入学支度金（入学時1回）30万円

③ 伊藤隼・マサ代・孝子奨学金（月額）

50,000円～69,000円

※奨学金は無利子の貸与です。

▼定員 ①80人、②1年生40人、③1

年生5人

▼出願期間 11月4日(火)～令和8年1

月5日(月)

▼問合せ（公財）県奨学会

（☎）097-506-5620

Re☆スタート応援プログラム（精神科デイケア）



精神障がいがある方を対象に、服薬治療だけでは改善しにくい症状や特性に対して、リハビリテーションを行います。社会参加・復帰を目指したい方を応援します。

▼対象 県内にお住まいで通所可能な16～49歳

※主治医の承諾が必要です。

▼日時 月・木・金曜 9時30分～15

時30分（祝日を除く）

▼場所 県ごころからだの相談支援

センター（大分市玉沢）

▼料金 自己負担額1回800円前後

（自立支援医療利用の場合）

▼申込・問合せ 県ごころからだの

相談支援センター

（☎）097-541-6290



有料広告

幼 児 小学生 中学生 高校生 社会人 シニア **生徒大募集!!!**

「英語」の指導に絶対の自信あり!!

5つの理由!!

慶應アカデミーが選ばれる理由

- ① 創業41年の実績
- ② “ひとりひとりを大切に”
- ③ 大学・高校入試と実検の実績がもたがる熱意あふれる講師陣の実力!
- ④ 対面授業と最新ICT学習のコラボで全教科完全サポート
- ⑤ ネイティブ講師による実践 英会話指導

教育すべての分野を通じ明るく豊かな社会づくりに貢献する

慶應アカデミー SINCE 1984

宇佐校 〒879-0455 宇佐市間343-1
Tel. (0978) 33-3223

お問い合わせはHPまたはLINEにて

一日一件貸切型 家族葬ホール

家族でゆっくりお別れできる...
少人数専用葬送空間。

家族葬会館

[365日24時間対応]
ご相談・お問合せは
24h 0120-123-438

株式会社エイト
大分県宇佐市大字上高 781
http://www.kazokusou-sengen.jp/



農薬指導士の新規認定
研修・試験を行います



県では、農薬の安全使用・適正販売を推進するため、農薬や病害虫防除、関係法令などの知識がある農薬指導士を育成しています。資格取得のためには、研修受講と試験合格が必要です。詳しくは県ホームページをご覧ください。

▼研修日 令和8年2月5日(木)

▼試験日 令和8年2月12日(木)

▼申込期間 11月4日(火)～12月10日(水)

▼問合せ 県地域農業振興課

(097・506・3661)



12月1日の世界エイズデーに
合わせて夜間検査を実施します

HIV検査に併せて特定感染症(梅毒とB・C型肝炎)も同時に検査できます。県内では、特に梅毒の

発生数が10年前の18・2倍と急増しています。感染の不安がある方は、検査をおすすめします。

※HIV感染の可能性がある機会から3カ月を経過すると、正しい検査結果が分かります。

▼日時 12月2日(火) 17時～19時

▼場所 県北部保健所(中津市中央町)

▼内容 血液検査(匿名)

▼定員 5人

※前日までに電話予約が必要です。

▼申込・問合せ 県北部保健所

(0979・221・2210)



県立盲学校 幼稚部の入学者を
募集します

▼対象 県内にお住まいで、令和2年

4月2日～令和5年4月1日生まれの視覚に障がいがある方

▼面談期間 令和8年1月13日(火)～15

日(木) 15時～16時

▼出願期間 令和8年1月5日(月)～9

日(金)の平日 9時～16時

※出願書類は令和8年1月5日(月)から県立盲学校で配布します。詳しくはお問い合わせください。

▼問合せ 県立盲学校

(097・532・2638)



県立聾学校 幼稚部の入学者を
募集します

▼対象 県内にお住まいで、令和2年

4月2日～令和5年4月1日生まれの両耳聴力がおおむね60デシベル以上かつ補聴器などを使用して

も通常の話し声を解することが不可能または困難な方

▼出願期間 令和8年1月5日(月)～23

日(金)の平日 9時～16時

※出願書類は12月1日(月)から県立聾学校で配布または学校ホームページに掲載しています。

▼問合せ 県立聾学校

(097・538・6661)

FAX (097・538・6665)

有料広告

介護ベッドや車いすなどの販売・レンタル

介護や福祉のお困りごと何でもご相談ください。

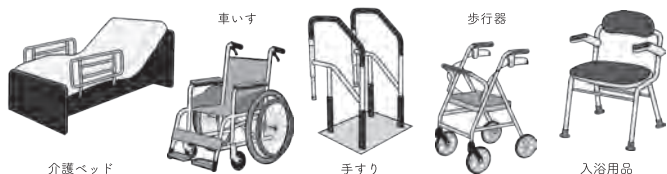

介護ベッド

車いす

手すり

歩行器

入浴用品

— 介護や福祉のお困りごと 何でもご相談ください —

トクソー技研(株) 宇佐市大根川 318

TEL 0978-33-5595



外壁塗装・屋根塗装はお任せください

有限会社 長田塗装

長い経験と1級塗装技能士の高い技術力!
完全自社施工なのでご安心ください

お電話またはホームページからお気軽にご相談ください

090-5738-2211

【住所】宇佐市大字江須賀2915番地7 有限会社 長田塗装



① 特に記載のない場合、料金および予約は必要ありません。最新情報は各問合せ先にご確認ください。

医療・健康情報講演会

▼日時 12月13日(土) 10時30分～11時30分(受付10時から)

▼場所 市民図書館1階 視聴覚ホール
▼演題 健康な方こそ「がん検診」を受けましょう!!

▼講師 中津市民病院

・臨床腫瘍科部長 医師 江見泰徳氏

・がん化学療法看護認定看護師

伊藤智子氏

※事前に申し込みが必要です。

▼申込・問合せ 中津市民病院 患者サポートセンター
(0979-22-6521)



ADSLのインターネットが令和8年1月31日(土)で終了します

ADSLサービスをご利用の方は、他のサービス(光インターネットやホームルーターなど)に変更が必要です。変更には時間がかかる場合がありますので、早めの手続きを

おすすめします。

※宇佐市光インターネットをご希望の方はお問い合わせください。

▼問合せ 総合政策課 ICT化推進係 (078115)



みんなの掲示板

第26回 昂華祭を開催します

AR体験やものづくり教室、ゲーム、模擬店、催し物など、多くのイベントを行います。

▼日時 11月1日(土)、2日(日) 10時～16時(2日は15時まで)

▼場所 県立工科短期大学校(中津市 東浜)

▼問合せ 県立工科短期大学校 (0979-23-5500)



第10回天津校区健康づくりウォーキングを開催します

双葉の里で開催中の菊花展を觀賞するコースです。散策終了後、防災グッズが当たる空くじ無しの抽選会を行います。

▼日時 11月2日(日) 受付9時から

▼集合場所 天津小学校運動場

▼問合せ 天津地域づくり協議会 植松 (090-1089-0521)



宇佐神宮1300年いにしへのよりの香りをのせて

▼日時 11月1日(土)、2日(日) 9時～17時(2日は15時まで)

▼場所 さんさん館

▼出瓶数 61瓶(うち大作1瓶)

▼問合せ 華道家元池坊宇佐支部 甲斐 (090-4340-3235)

有料広告

庭木1本から承ります!

庭木のプロフェッショナルがお伺いします!

お客様へのお約束
庭木1本より明瞭料金
トイレはお借りしません
土日でもOKです
お茶はご遠慮します

広報うさをご覧の方に
生垣の剪定 長さ1m 高さ2m
通常2,200円を
初回限定 先着10名様
1,100円! (税別)

ガーデンエクステルズ 大分 中津店
カタクラ(東証スタンダード上場会社)グループ
0120-61-4128

9:00~17:00
中津市大字大塚607

一級製作者技能士在中

(株)佐々商佐々木畳店

畳・襖・障子

0978-37-1475 宇佐市北宇佐 2082-3

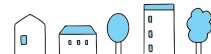

第61回 県美術展 宇佐巡回展

県美術展の受賞作約50点と宇佐高田支部会員の出品作・一般入選作約20点を展示します。

▼期間 11月5日(水)～9日(日) 10時～17時 (最終日は15時まで)

▼場所 宇佐文化会館小ホール

▼問合せ 市美術協会 辛島

(☎090・5082・2430)

献血にご協力をお願いします

▼日時 11月7日(金) 10時～12時、13時30分～16時

▼場所 トキハインダストリー長洲店

▼問合せ 宇佐ながすライオンズクラブ

(☎38)6650)

オアシス宇佐 介護教室

ノリフティングケアを体験しませんか?

▼日時 11月14日(金) 19時～20時30分

▼場所 オアシス宇佐 (大字和気)

▼定員 10人程度

▼問合せ 介護老人保健施設 オアシス宇佐 (☎37)3001)

年末調整説明会

▼日時 11月18日(火) ①10時から ②13時30分から

▼場所 宇佐商工会館大ホール

▼申込方法 企業名、氏名、希望時間、電話・FAX番号を記入し、FAX

でお申し込みください。

▼申込期限 11月7日(金)まで

▼申込・問合せ 宇佐高田法人会事務

局 (☎34)9898)

FAX (34)9477)



宇佐産業科学高校 秋の即売会

生徒が育てたシクラメンや花苗、卵、甘酒などを販売します。

▼日時 11月18日(火) 9時～12時

▼場所 宇佐産業科学高校農場

▼問合せ 宇佐産業科学高校 (☎32)0044)



第10回長峰史跡ウォーキングを開催します

湧水で有名な春日神社、千手観音の清水寺、丸尾城址などを巡る5km・7km・10kmのコースです。大根餅やだんご汁、みかんなどを用意しています。

▼日時 11月16日(日) 受付9時から

▼集合場所 長峰活性化センター(長峰小学校隣)

▼問合せ 長峰地域づくり協議会 恒崎

(☎080)6404・1234)



アート×スタンプラリーを開催します

地元作家を中心とするアート作品を巡りながら、スタンプを集めるアートイベントを開催します。詳しくは高並リベラルアート散歩のインスタグラムをご覧ください。

▼日時 11月24日(月) 10時～16時

▼集合場所 高並多目的施設(公民館)

▼問合せ 高並リベラルアート散歩実行委員会 田中

(☎090)1294・4002)



OBSラジオ中津AM局の運用を休止します

12月1日(月)～令和8年9月30日(水)の期間、OBS中津AM局(1557kHz)は運用を休止します。期間中は、OBS中津ワイドFM(94.5MHz)やOBS大分AM局(1098kHz)、スマホで聴けるradikoで聴けます。詳しくはOBSラジオのホームページをご覧ください。

問合せ/中津AM局運用休止に関する問合せ窓口 (☎097-553-2522) [平日 10:00～16:00 受付]

市のうごき



人口 51,215 人 (-74) 世帯 25,916 戸 (-35)
男性 24,435 人 (-43) 女性 26,780 人 (-31)
出生 28 人 死亡 56 人
転入 88 人 転出 134 人

※住民基本台帳による数値(令和7年9月末現在)

火災の発生件数

9月…0件(令和7年累計30件)

救急車の出動件数

9月…261件(令和7年累計2,474件)

市内の人身交通事故件数(速報値) 9月…6件
死者0人、負傷者8人(令和7年累計65件)

納付について



国保税・介護保険料 8期、市県民税 4期
後期高齢者医療保険料 5期
納期限は12月1日(月)です

問合せ/税務課 納税係 (☎27-8130)

入居者募集情報



【市営住宅】

団地名	階数	間取り	単身入居	世帯入居
小峰	4階	3DK	◎	○
中須賀	1階	2DK	○△	△
佐田	2階建て	3LDK	-	○
御沓	2階	3LK	-	○

単身入居

◎年齢制限なし、○60歳以上、△条件あり

世帯入居

○入居資格該当世帯、△60歳以上または病気や障がいなどの理由により希望する世帯

受付期間/11月4日(火)～28日(金)

特定公共賃貸住宅(別府団地、大仏団地、御沓団地、中部団地)と公共賃貸住宅(住江団地)も随時入居者を募集しています。入居資格や必要書類など詳しくはお問い合わせください。

問合せ/建築住宅課 住宅係 (☎27-8184)

善意の花園

*寄附・寄贈の部《敬称略・9月19日現在》

10,000円 (有)お米の鈴木ファンクラブ
第131回フリーマーケット益金を地域福祉のために
10,000円 匿名
市内の子ども食堂のため、子ども食堂ネットワークへ

*香典返しの部《敬称略・9月19日現在》

寄附者氏名(住所)	故人名(年齢)
井上 敏克 (上高家)	サダ子 (96歳)
佐藤ヨウ子 (山本)	洋一 (88歳)
小田原好子 (上乙女)	武 (71歳)
佐藤 毅 (大根川)	緑 (97歳)
切井 仁一 (上拝田)	ケイコ (92歳)
新貝 延子 (下庄)	敏 (81歳)
石川 正 (山蔵)	露子 (92歳)
衛藤 キヤコ (古市)	ひろみ (61歳)
安倍 正臣 (大副)	スミエ (109歳)

市社会福祉協議会 本所 (☎33-0725)

寄附・寄贈していただきました(敬称略)

※寄附のお申し込みは総務課行政係(☎27-8101)まで。
ちゃんちゃんこ2着…株式会社 江戸心本館
(100歳の長寿のお祝いとして)

戦争関連資料を寄贈していただきました(敬称略)

- ・旅順戦跡アルバム 他2点…大石昌徳
- ・書籍『宇佐海軍航空隊 教官教員OBの戦い』
…川下晃輝
- ・戦争終熄奉告祭…後藤浩徳
- ・日の丸寄せ書き 他7点…池上伸二

問合せ/社会教育課 平和ミュージアム建設準備室
(☎27-8200)

生活
ナビ

11月の休日・祝日当番医

診療時間は9:00～17:00です。休日当番医は変更になることがあります。受診される際は、各医療機関に直接ご確認ください。

日	当番医	所在地	電話番号
2 (日)	和田病院	出光	37-2500
	吉田耳鼻咽喉科	上田	25-4187
3 (月)	賀来内科医院	北宇佐	37-1114
	玄々堂泌尿器科	四日市	34-0120
9 (日)	宇佐中央内科病院	江須賀	38-5200
	宇佐レディースクリニック	法鏡寺	33-3700
16 (日)	上田医院	上田	32-0405
	安心院クリニック	下毛	44-1133
23 (日)	内科原澤医院	下高家	32-3222
	小野内科病院	南敷田	33-2180
24 (月)	くぼたクリニック	上田	34-0030
	佐藤とよかわクリニック(小児科)	中原	32-2100
30 (日)	佐藤第一病院	法鏡寺	32-2110
	院内中央医院	大副	42-5251

※当番医(内科医など)が対応できない外科治療が必要な場合は、宇佐高田医師会病院への依頼により、医師会病院で受診することができます。まずは当番医を受診してください。

医療機関 知っ得情報

医療情報ネット(ナビイ)



休日当番医などを検索できます。情報は変更になることがありますので、医療機関に確認の上、受診してください。

暮らし安心医療ナビ



大分県北部地域と福岡県豊築地域の医療機関などを検索できます。

中津市立小児救急センター



乳幼児～中学生までのお子さんを対象に夜間・休日診療と電話相談を行います。場所は中津市民病院に隣接しています。

夜間・休日診療時間(受付 21:30 まで)

平日 19:00～22:00
土曜 12:00～22:00
日曜・祝日 9:00～22:00
問合せ／☎0979-26-0020
※電話の上、ご来所ください。

小児救急電話相談

受付時間／21:30～翌朝 8:30
問合せ／☎0979-22-6535

AED設置施設一覧



市内でAEDを設置している場所を市ホームページから確認できます。
問合せ／宇佐消防署 救急係
(☎32-0119)

急な体調不良やけがで「救急車を呼ぶべきか」「すぐに病院に行くべきか」など迷ったら、ご相談ください。

■ 大人(おおむね15歳以上)の場合

大分県救急安心センター #7119

県境地域やIP電話・ダイヤル回線からは(☎097-532-7119)

■ 子ども(おおむね15歳未満)の場合

こども救急電話相談 #8000

県境地域やIP電話・ダイヤル回線からは(☎097-503-8822)

■ 受付時間

月～土曜 19:00～翌朝 8:00
日曜・祝日 8:00～翌朝 8:00(年末年始・お盆を含む)
※緊急時は、ためらわずに119番通報してください。



11月の無料相談

※記載のない場合は予約不要。予約の状況により希望に添えないことがあります。

分野	日時	場所	問合せ
市民法律相談 県弁護士会所属の弁護士による法律相談	14日(金) 8:30～9:00 (受付)	さんさん館	総務課 行政係 (☎27-8101) ※7人以上の場合は抽選。
裁判所出張手続き案内会 裁判所書記官による手続き案内	13日(木) 9:30～15:30	宇佐文化会館 講習室1	大分地方・家庭裁判所 中津支部 (☎0979-22-2115) ※11月10日(月)までに要予約。
行政相談 行政相談委員による行政への苦情・要望 などの相談	11日(火) 9:00～12:00	社協院内支所 相談室	秘書広報課 広報広聴係 (☎27-8106)
	19日(火) 10:00～12:00	安心院地域複合支所 会議室	
	26日(火) 10:00～12:00	市役所本庁 37 会議室	
心配ごと相談 民生委員・児童委員による日常生活の悩 み事などの相談	11日(火) 9:00～12:00	社協院内支所 相談室	市社会福祉協議会 (☎33-0725) ※受付 11:30 まで。
	20日(木) 9:00～12:00	市役所本庁 11 会議室	
	25日(火) 9:00～12:00	安心院総合保健福祉センター	
不動産相談 不動産相談員による不動産に関する相談	10日(月) 13:30～15:30	市役所本庁 建築住宅課	建築住宅課 指導審査室 (☎27-8182) ※11/4(火)～7(金)に要予約(先着5人)。
年金相談 別府年金事務所による年金相談	13日(木) 10:00～15:00	市役所本庁 西別館	別府年金事務所 (☎0977-22-5111) ※前日までに要予約。
思春期こころの相談 臨床心理士による10代～20代のこころ の悩みなどに関する相談	5日(火) 13:00～16:00	せせらぎ教室 (大字南宇佐)	健康課 健康増進係 (☎27-8137) ※前日までにフォームから要予約。 またはせせらぎ教室 (☎37-1605) まで (平日 9:00～16:00 受付)。
	19日(火) 13:00～16:00		
精神保健福祉相談 こころの悩みや病気に関する相談	28日(金) 12:00～14:00	県北部保健所 小会議室 (中津市中央町)	県北部保健所 (☎0979-22-2210) ※11月18日(火)までに要予約。
人権なんでも相談所 人権擁護委員によるいじめや差別、家庭 内の問題、人権などに関する相談	4日(火) 9:30～12:00	院内支所内 農林研修室	大分地方法務局 宇佐支局 (☎32-0508)
	13:30～16:00	市隣保館	
	毎週(火) 9:00～16:00	大分地方法務局 宇佐支局	
消費生活相談 悪質商法・買い物トラブル、借金問題、ネッ トトラブル、架空請求などに関する相談	平日 8:30～17:00	市役所本庁2階消費生活センター	市消費生活センター (商工振興課内 ☎25-5581)
	7日(金) 10:00～12:00	安心院地域複合支所 相談室	
	13:00～15:00	院内支所 小会議室	
交通事故相談所 人身・物損事故などに関する相談	25日(火) 10:00～15:00	県宇佐総合庁舎 北部振興局	県北部振興局 総務部 (☎32-1170) ※11月21日(金)午前中までに要予約。
若者等就労相談 15～49歳のはじめの一歩をサポート	5日(火) 11:00～16:00 19日(火) 11:00～16:00	ハローワーク宇佐	おおいた地域若者サポートステーション (☎097-533-2622)
就職相談 市内企業への就職などに関する相談	平日 8:30～17:00	市役所本庁 2階 市地域雇用創造協議会	市地域雇用創造協議会 (商工振興課内 ☎27-8168) ※事前に予約が必要です。
子ども・ひとり親相談 家庭児童相談員による子どもの養育相談 母子・父子自立支援員によるひとり親家 庭相談	平日 8:30～17:00	市役所本庁 子育て支援課	子育て支援課 子育て支援係 (☎32-2616)
	22日(土) 9:00～17:30	うさ児童館 出張相談室	うさ児童館 (☎34-6711)
外国人総合相談 外国人や地域住民、雇用主の外国人の生 活に関する悩みや疑問などの相談	毎週(火)(金) 15:00～19:00	さんさん館2階 市外国人総合相談センター	市外国人総合相談センター (☎25-4440) メール (usmis001@gmail.com)
	※祝日は 10:00～14:00		
	毎週(日) 10:00～14:00		





大活字本シリーズ 三国志 第1巻 桃園の巻

吉川英治/著 三和書籍/編・刊

日本人の「三国志」観に多大な影響を及ぼした作品。
第10巻「秋風五丈原」まで大活字でそろっています。



決定版 アイラップ BEST レシピ

mako / 著 ワニブックス / 刊

袋のまま加熱・調理・保存ができるアイラップを使ったレシピを、主菜からスイーツ、非常食まで幅広く紹介。防災にも役立ちます。



るるぶ 温泉&宿 九州

JTBパブリッシング/刊

九州にある温泉地や料理自慢、グランピングなど注目を集める温泉宿を掲載。県内からは由布院温泉、別府温泉、長湯温泉など各地の宿が紹介されています。



11月 ... 休館日

日	月	火	水	木	金	土
						1
2	3	4	5	6	7	8
9	10	11	12	13	14	15
16	17	18	19	20	21	22
23	24	25	26	27	28	29
30						

今月のおはなし会

11/15(土)、23(日)

開館時間 10:00~18:00
(日曜は17:00まで)

市民図書館
(☎ 33-4600)



こころのトビラ

私の夢は大人になるまで生きること

以前『あなたの夢はなんですか？』(池間哲郎・著)の中で「私の夢は大人になるまで生きることです」と答えた少女の夢を読み、強い衝撃を受けました。世界には、貧困や紛争、飢餓という厳しい状況の中で、大人になるまで生きられない多くの子供がいます。1日に約1万3千人の子供もたちが、5歳の誕生日を迎えることなく亡くなっているのです。また、児童労働、児童虐待、人身売買な

平成元年11月、国連総会で全ての子どもの人権を守るための「子どもの権利条約」が採択されました。この条約では、子どもの「生きる・育つ・守られる・参加する」権利を保障しています。

しかし、子どもを取り巻く環境には厳しいものがあります。令和7年8月に出版された国連パレスチナ難民救済事業機関の調査結果によると、パレスチナ自治区ガザの中心都市で急性栄養失調と診断された5歳未満の子どもの数が、7月下旬は、3月上旬に比べ3倍以上に増えたとする結果を明らかにし「このままでは前代未聞の人災による飢饉が現実となってしまう」と強い懸念を表明しました。



ど、子どもの尊厳を踏みにじる行為も後を絶ちません。国内でも、いじめや虐待により、心も体も傷ついて、夢や希望を持たず命を落としてしまう子どももいます。厚生労働省によると令和6年の小中高生の自殺者数は529人で、昭和55年以降最多だったそうです。国の内外を問わず、かけがえのない命が脅かされています。

子どもには笑顔を忘れず、幸せになってほしいと願わない親はいません。貧困や紛争の解決は簡単ではないですが、次世代を担う子どもたちが、命を輝かせ未来の夢を語る社会をつくるのが、私たち大人の努めだと思います。

市人権啓発推進協議会 (☎ 27-8122)

1歳のお誕生日おめでとう



HAPPY BIRTHDAY

11月



その園 巨くと 保久斗ちゃん (西椎屋)



うるしま そら 漆島輝空ちゃん (大塚)

12月生まれの締切日は11月5日(水)です。

1月生まれの締切日は12月5日(金)です。

【直接申込】写真(裏に赤ちゃんの氏名・ふりがなを記載)を以下の申込み先にお持ちください。

【ネット申込】右の申込フォームからお申込みください。 ※市内に住民票がある赤ちゃんのみの掲載となります。 ※画像加工(特殊加工した写真、プリントシール、文字の挿入)したものはご遠慮ください。



申込フォーム



おとへしずく 乙部惺月ちゃん (木部)



ながかみのり 永岡美梨ちゃん (四日市)

秘書広報課 広報広聴係 (☎ 27-8106)、安心院支所 地域振興係 (☎ 44-1111)、院内支所 地域振興係 (☎ 42-5111)

11月22日(土) 同日開催!

宇佐市福祉イベントのお知らせ



ミッション対象 各イベント20P

うさここ♡ハッピーフェスタ A

時間 / 10:00 ~ 14:00

場所 / 市役所本庁舎

内容

- 遊びのコーナー … 働く乗り物コーナー、木育遊び、ふれあい動物コーナーなど
- 相談コーナー ● おもちゃ病院
- 飲食ブース ● 各種ステージイベント

※催し物は一部変更になる場合があります。

問合せ / 子育て支援課 子育て支援係 (☎ 27-8143)



健康ひろば B

～ 血糖値ケアで、心も体もお達人ライフ! ～

時間 / 10:00 ~ 14:00

場所 / 宇佐文化会館 小ホール

内容

- 相談コーナー … 食事や運動のアドバイス
- 測定コーナー … 血糖値測定、野菜摂取量測定、血管年齢測定、体組成測定など
- 理学療法士や健康運動指導士による運動体験ミニコーナー (各20人程度)

時間 / ① 10:30、② 11:00、③ 11:30

問合せ / 健康課 健康増進係 (☎ 27-8137)



市HP



「ともに生きる」地域共生社会をめざす

第15回 市民集会 C

時間 / 9:30 ~ 11:50 (受付9:00から)

場所 / 宇佐文化会館 大ホール

内容

- アート作品展示 9:00 ~ 12:30
- 実践体験報告 9:45から
- 講演会 10:45から

演題 / 困ったをなくす7つの方法

～ 現代を生き抜く子どもたちへ～

講師 / (一社) 結色 代表理事 一色翔太氏

問合せ / 福祉課 障がい者支援係 (☎ 27-8214)



市HP





まちフォト

9/13 第65回 みなと祭り 風になびく大漁旗、海水もしたたるいい笑顔



9月13日(土)、14日(日)、みなと祭りが長洲漁港周辺で盛大に開催されました。初日は約3,000発の花火と2尺玉の大花火が夜空を彩り、会場は歓声に包まれました。翌日は、海上綱引きやカラオケ大会、デコトラアートトラックも集結し、多彩なイベントでにぎわいました。海上綱引きに参加した駅館小学校保護者の島田さんは「子どもたちのためにも頑張ってお優勝します」と意気込み、海上に向かいました。いかだの上で選手たちがバランスを崩したり、引っ張られて海に落ちたりするたびに、会場は大声援と笑い声で盛り上がりました。



8/23 第54回 安心院盆地祭り 活気あふれる安心院の祭り

安心院文化会館前駐車場で、安心院盆地祭りが開催されました。多くの出店やステージでのダンス、和太鼓、卑弥呼踊りのほか、動物とのふれあいコーナー、ビンゴゲームなどの催しがあり、会場は多くの来場者でにぎわいました。恒例の盆踊りでは、やぐらを中心に大きな踊りの輪ができた後、約700発の花火でフィナーレを迎えました。来場者は「安心院の活気を感じられてうれしい」と話していました。

8/22 第2回 院内両川地区わくわくアート教室 真っ黒なキャンバスから白い大根

両川公民館で、染工房芳心庵ほうしんあんの芳賀信幸さんを講師に招き、わくわくアート教室が開催されました。毎回違う画材やテーマで年6回開催される教室の、今回のテーマは大根、最初に「アートボードを墨で黒く塗りつぶす」という講師の指示を聞き、参加者は普段とは違う手順にびっくりしながら作業を始めました。色鉛筆で好きな色を塗り進めると思い思いの大根アートが完成し、楽しい時間を共有していました。





9/13 宇佐神宮御鎮座 1300年奉祝 第18回宇佐神楽共演大会
伝統の神楽舞をご覧ください！

夏の暑さが少しずつ和らぐ中、宇佐神宮能楽殿で宇佐神楽共演大会が開催されました。県北の6神楽社が共演し、古くから地域の人々の無病息災や五穀豊穡を願って捧げられてきた伝統の舞を披露しました。毎年600人を超える神楽ファンを楽しませる催しで、フランスから観光で訪れたポリヌさんは「初めて神楽を観ましたが、とてもエキサイティングで美しく、感動しました」と話しました。

8/24 私たちが創る平和な未来
戦後80年の重みを感じて

宇佐文化会館で、平和を考えるイベントが開催されました。劇団USAキッズ・ジュニアによる演劇「ぬれたランドセル」や朗読サークルみどりの会による「かわいそうなゾウ」の朗読、宇佐市少年少女合唱団や混成合唱団「かし」による合唱などを通して、戦争の悲惨さと平和の尊さを感じる時間となりました。劇に参加した中学2年生の重松和寿さんは「今までよりも、重い話で緊張しました」と話しました。



9/28 宇佐四日市人形 親子で絵付け体験
伝統文化を親子で楽しむ

県立歴史博物館で四日市人形の親子絵付け体験が行われました。四日市人形は、約150年前から縁起物として作られている伝統ある人形です。博物館の学芸員から人形や宇佐神宮の歴史について説明を受けた後、禰宜や巫女などの宇佐神宮御鎮座1300年記念人形に、思い思いの色付けを楽しんでいました。参加した江島隆太さんは「初めてだったけど楽しかった。またやってみたい」と話していました。

9/5 東大寺転害門大注連縄用藁奉納事業
大しめ縄でつながる文化交流

東大寺転害門大注連縄用稲わらの刈り取り式が行われ、6月の田植えから背丈1.5mほどに育った稲を津房小学校4～6年生の12人が、鎌で丁寧に刈り取りました。4年生の遠嶋華さんは「鎌を使った稲刈りは初めてで、少し難しかった。でも、奈良に行くのが楽しみ」と話しました。稲は乾燥後、奈良県の手向山八幡宮に送られ、同校の児童も交流を兼ねて、9月23日(火)に奈良を訪れ、しめ縄作りに参加しました。



ズーラシアンフラス「音楽の絵本」ダンディズム



日時 令和8年2月14日(土) 14:00から(13:20開場)

場所 宇佐文化会館 大ホール

申込方法 専用フォームからお申し込みください。

申込期間 ①【先着順】11月4日(火) 9:00～11月16日(日)

② 11月18日(火) 9:00～11月30日(日) (申込多数の場合、抽選)

※入場券は12月中旬に発送します。②は当選者のみに送付します。

問合せ 文化・スポーツ振興課 文化振興係 (☎27-8174)



YouTube

市公式YouTubeでは市に関するさまざまな分野の情報をお届け！
みなさんの知っている人や場所が出ているかもしれません！

▶ チャンネル登録をお願いします！

問合せ/秘書広報課 広報広聴係 (☎27-8106)



宇佐市 Usa City



11月

宇佐市地域振興券について



長引く物価高騰に対して、市民生活や市内事業者の支援を目的とした市独自の地域振興券「宇佐市民全力応援チケット」を1人当たり1万円分配布します。対象は10月1日時点で宇佐市に住民票がある全ての市民です。この事業の詳細を動画でお知らせします(本紙5pにも掲載)。

おくだ よお か
奥田 吉音香さん (写真上)

うさのきらびと

きしだ ゆり
岸田 優里さん (写真下)

スタンフォード大学遠隔講座で宇佐高校3年の奥田さんと安心院高校3年の岸田さんが12回の講座やプレゼンなどの活動を通して、成績優秀者に出選され、スタンフォード大学での表彰式に出席しました。

奥田吉音香さん
小学生から、英語に親しんできたことで英語が好きになり、高校はE.S.S部に入学しました。英単語を覚えたなり、A.L.Tの先生に積極的に話しかけたりしています。宇佐神宮でナビゲーターをしたことがきっかけで神宮での支払方法に現金しかないと疑問を感じ、レポートを作成しました。大学は法律関係に進み、将来は英語を使って、外国の方と仕事ができればと思っています。
岸田優里さん
英語は、中学生になってから授業で学習を始めましたが、どんどん好きになりました。普段から英語のニュースを見るなどし、たくさん英語に触れるようにしています。レポートの内容は、安心院の農泊を通じた心の交流をテーマにしました。大学は文理融合の学部に進学し、英語を生かした仕事が見たいです。

奥田吉音香さん
小学生から、英語に親しんできたことで英語が好きになり、高校はE.S.S部に入学しました。英単語を覚えたなり、A.L.Tの先生に積極的に話しかけたりしています。宇佐神宮でナビゲーターをしたことがきっかけで神宮での支払方法に現金しかないと疑問を感じ、レポートを作成しました。大学は法律関係に進み、将来は英語を使って、外国の方と仕事ができればと思っています。

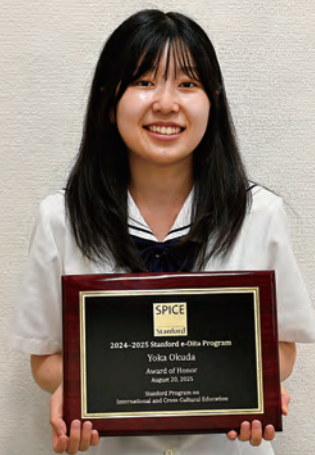

身近なテーマを英語で プレゼン、最優秀賞に

