

蛍光灯からLED照明に 交換しましょう



一般照明用蛍光灯の製造・輸出入は、令和9年末までに禁止されます。計画的にLED照明に交換しましょう。在庫品を販売することやお使いの製品を引き続き使用することはできます。詳しくは市ホームページをご覧ください。

【適切な設備へ交換しましょう】

不適切な交換をすると発煙や発火、落下などの可能性があります。交換の際は、LED照明取扱店などにご相談ください。

【詐欺・悪質な訪問販売にご注意ください】

LED照明への交換を装った詐欺行為などが懸念されます。不安に感じた場合は相談窓口にご連絡ください。

- ・詐欺について…宇佐警察署（☎ 32-2131）
- ・悪質な訪問販売について…市消費生活センター（☎ 25-5581）



■ 問合せ

生活環境課 環境保全係
（☎ 27-8132）

在宅で介護している方へ 介護慰労金を支給します



■ 対象（次の全てに当てはまる方）

- ・宇佐市に住民票があり、実際に住んでいる
- ・要介護4・5の認定を受けている高齢者（認定を受けて1年以上経過）を在宅で介護している
- ・住民税非課税世帯（世帯全員が非課税）
- ・過去1年間に介護保険サービス（福祉用具の貸与および特定福祉用具の販売を除く）の利用が10日以内である
- ・過去1年間に医療機関への入院日数が年間90日以内である

■ 申込・問合せ

介護保険課 高齢者支援係（☎ 27-8150）



宇佐市役所 開庁時間／8:30～17:00

休日／土曜・日曜・祝日・年末年始

・市役所本庁 ☎ 0978-32-1111 (代)

・安心院支所 ☎ 0978-44-1111 (代)

・院内支所 ☎ 0978-42-5111 (代)

※防災無線が聞き取れなかった場合は、☎ 0800-200-2722 で確認できます。

お知らせの詳しくは市ホームページをご覧ください。



市公式SNS



LINE

アカウント名
@usacity_pr



X

アカウント名
@usacity_pr



Facebook

「宇佐市」で
検索



Instagram

アカウント名
@usacity_pr

「広報うさ」原稿締切日

4月号 2月19日(水)まで

紙面以上に記事をいただいた場合、
掲載できないことがあります。

問合せ／秘書広報課 広報広聴係（☎ 27-8106）



①「広報うさ」で紹介するお知らせは特に記載のない場合、参加費および予約は必要ありません。

保育所・認定こども園の 2次入所募集を行います



4月以降に、新たに保育所・認定こども園への入所を希望するお子さんの申込受付を行います。2月3日(月)から、うさここホームページで2次受付の募集数を掲載します。

■ 受付期間

2月3日(月)～7日(金)

■ 受付・問合せ

子育て支援課 保育支援係 (☎ 27-8144)

安心院支所 市民サービス課 健康福祉係

(☎ 44-1112)

院内支所 市民サービス課 健康福祉係

(☎ 42-5111)



児童手当の申請について



児童手当制度の改正により、支給対象を高校生年代まで拡大し、所得制限が撤廃となりました。対象者は新たに申請が必要です。詳しくは市ホームページをご覧ください。

■ 対象 (宇佐市に住民票があり、次のいずれかに当てはまる保護者)

- ・ 高校生年代の子のみを養育している
- ・ 所得制限により児童手当を受給していない
- ・ 多子世帯で大学生年代(22歳になった年度末)までの上の子がいる

※公務員は勤務先での手続きとなります。保護者の住民票が市外にある場合は、住民票がある自治体で申請してください。

■ 申請期限

3月31日(月)まで

■ 申請・問合せ

子育て支援課 子育て支援係 (☎ 27-8143)

国民年金保険料の前納割引制度について



4月からの国民年金保険料は月額17,510円です。保険料をまとめて前払い(前納)すると割引が適用されるためお得です。2年分の前納を口座振替でご希望の方は、2月28日(金)までにお申し込みが必要です。割引額など詳しくは日本年金機構ホームページをご覧ください。

【前納の種類・納付額・割引額(令和6年度の金額)】

前納の種類		前 納			当月末振替 (早割)	毎月納付
		2年分	1年分	6ヵ月分		
納付書払い クレジット カード払い	1回の納付額	398,590円	200,140円	101,050円	—	16,980円
	割引額	15,290円	3,620円	830円	—	—
口座振替	1回の納付額	397,290円	199,490円	100,720円	16,920円	16,980円
	割引額	16,590円	4,270円	1,160円	60円	—

※令和7年度の金額は2月下旬に日本年金機構ホームページに掲載予定です。

■ 申込・問合せ 健康課 年金係 (☎ 27-8124)

第2次宇佐市健康増進計画の中間評価

問合せ／健康課 健康増進係（☎ 27-8137）



市ホームページ

市では、市民一人一人が主体的に健康づくりに参加し、関係機関や団体、行政などが一体となって、健康なまちづくりを推進することを目的とした「第2次宇佐市健康増進計画」を令和2年3月に策定しています。計画期間は令和2～11年度の10年間で、令和6年度は中間年度にあたるため、市民5,470人を対象に健康意識調査を行い、中間評価をしました。詳しくは市ホームページをご覧ください。

第2次宇佐市健康増進計画

基本方針1 健康づくりを支える環境整備

市民主体の健康づくりの支援と健康を支えるしくみの充実

基本方針2 生活習慣病の発症および重症化予防

① がん、② 循環器疾患（脳血管疾患、虚血性心疾患）、③ 糖尿病

基本方針3 6つの分野に関する健康づくりの推進

① 栄養、② 身体活動・運動、③ 休養・こころの健康、④ 歯・口腔の健康、⑤ アルコール、⑥ たばこ



基本方針3の目標達成状況（抜粋）

目標項目		策定時	中間	目標値	目標達成状況
食事バランスや規則正しい食事に関心がある人の増加	青壮年・高齢期	80.9%	82.0%	85.0%	改善
日常生活で歩く時間が20分以上の人の増加（壮年期）	男性	53.9%	65.6%	59.0%	目標達成
	女性	59.5%	68.0%	64.5%	目標達成
休養が必要だと感じたとき休める人の増加（青壮年期）	男性	73.5%	73.9%	78.0%	改善
	女性	70.2%	71.1%	75.0%	改善
歯間清掃用品を使用する人の増加	青壮年・高齢期	58.2%	62.8%	65.0%	改善
たばこを吸っている人の減少	男性	25.6%	25.2%	20.0%	改善
	女性	7.0%	7.3%	5.0%	悪化
適度に飲酒している人の増加（1日の基準量以下）		39.2%	61.0%	45.0%	目標達成

中間評価では、目標達成している項目もありますが、達成できていない項目もあります。目標達成できるよう、市では引き続き健康増進計画を推進します。心豊かに生き生きとした生活を送り、健康寿命を延伸するために、今一度ご自身の生活を振り返ってみましょう。

❗ 掲載している行事などは今後、中止となる場合があります。最新情報は各問合せ先にご確認ください。

補正予算の概要についてお知らせします

■ 10月専決予算

衆議院の解散に伴う令和6年10月27日執行の衆議院議員総選挙に必要な経費を追加しました。

【補正額】 **3,210万円** 【令和6年度 累計予算額】 **362億3,340万円**

■ 12月補正予算

地方創生関連として、重度訪問介護サービス利用の増加などに伴う障害福祉サービス給付費の増額を行うほか、人事院勧告などに基づく国家公務員、地方公務員の給与改定に準じ、職員の給料および期末勤勉手当の改定に必要な費用などを増額しました。

また、台風10号で被災した農地農業用施設や道路、河川などの災害復旧に係る費用と物価高騰対応重点支援地方創生臨時交付金を活用し、住民税非課税世帯の給付金やその子育て世帯の加算給付を行う住民税非課税世帯等重点支援給付金事業を追加しました。

【補正額】 **17億8,200万円** 【令和6年度 累計予算額】 **380億1,540万円**

【主な事業と予算額】

① 地方創生関連

- 障害福祉サービス事業 1億3,132万円
- 企業誘致支援費 8,584万円

③ その他

- 一般職給与費 4,650万円
- 住民税非課税世帯等重点支援給付金事業 3億1,460万円

② 災害復旧対策

- 農林水産施設等復旧支援事業 3,338万円
- 農地農業用施設災害復旧事業 2億7,512万円
- 林業施設災害復旧事業 500万円
- 公共土木施設災害復旧事業 2億5,100万円



■ 問合せ 行財政経営課 財政係 (☎ 27-8108)

よっかいちひな祭りの「こどもびな」を募集します

ひな人形の衣装を着てパレードの後、ひな壇に座ってもらう「こどもびな」を募集します。



対象／市内にお住まいの来年度小学校に入学するお子さん（女の子は髪を後ろに束ねる程度の長さが必要です）

日程／2月23日(日)

参加費／3,000円（審査合格者のみ）

定員／12人（お内裏様、おひな様、左右大臣、三人官女、五人ばやし）

応募方法／申込書に必要事項を記入の上、お申し込みください。申込書は五所生花店または四日市商店街振興組合事務所で配布します。

応募期限／2月7日(金) 15:00まで

審査／2月9日(日) 10:00から（受付9:30）
※四日市コミュニティセンターで面接を行います。

問合せ／四日市商店街振興組合 五所 (☎ 090-1876-9177)

令和5年度 決算報告

問合せ／行財政経営課 財政係（☎ 27-8108）

市のお金がどのように使われたのかお知らせします。詳しくは市ホームページ「うさからくんの家計簿」をご覧ください。



市ホームページ

決算の特徴

「第2期宇佐市まち・ひと・しごと総合戦略」、創意工夫によりさらなる進化を図る

地方創生に向け、将来人口の維持を目標とした人口ビジョンに基づく総合戦略関連施策について取り組んでいます。令和5年度は、これまでの事業効果を踏まえ、さらなる施策の進化を図りました。また、アフターコロナ対策や物価高騰対策に加え、令和5年7月豪雨などによる災害復旧対策にも取り組みました。

健全財政の枠組みの中で新たな課題にも着実に対応

経常収支比率は、歳入は税収が増加したものの、実質交付税が減少しています。また、歳出では公債費が減少しましたが、扶助費の増加などで経常収支比率は2.1%増加しました。

今後の国の動向や社会経済情勢に注視するとともに、第2期宇佐市総合戦略の施策をはじめ、物価高騰、デジタル化、グリーン社会への対応など重点的に実施する施策のさらなる財源確保を図りつつ、各種施策を展開していく必要があります。

重点施策と普通建設事業の状況

国の物価高騰対応重点支援地方創生臨時交付金などを活用した「原油価格・物価高騰対策」、消防力強化や各種社会インフラの長寿命化などの「大規模自然災害対策」、学校給食無償化および保育料無償化の対象拡大などの子育て支援や学校施設長寿命化などの「地方創生対策」、宇佐・高田・国東広域ごみ処理施設整備や長洲公民館施設整備事業などの「特色あるまちづくり」、さらにはDX推進事業などのデジタル化の推進や地球温暖化対策事業などのグリーン社会の実現について重点的に取り組みました。

普通建設事業は、国県支出金や合併特例債・過疎債などの有利な起債を活用しながら、西部中学校長寿命化改修事業や長洲公民館施設整備事業、広域ごみ処理施設整備と一体的に行う都市公園整備事業などに取り組みました。

一般会計

歳出 348億 1,766万円

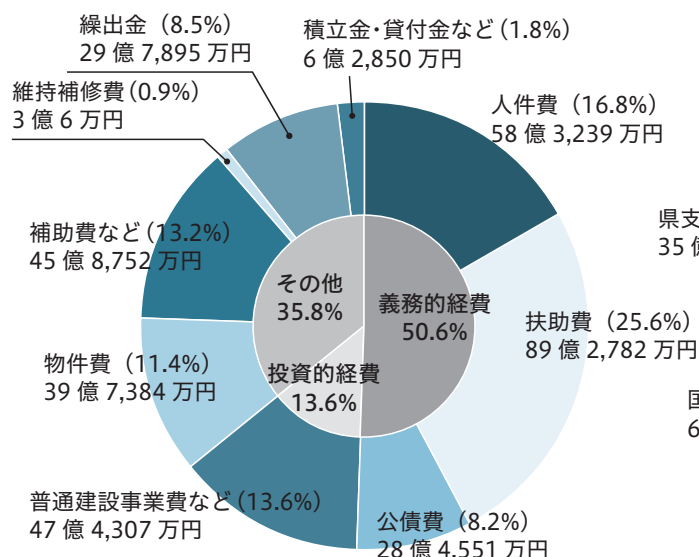

歳入 362億 3,804万円

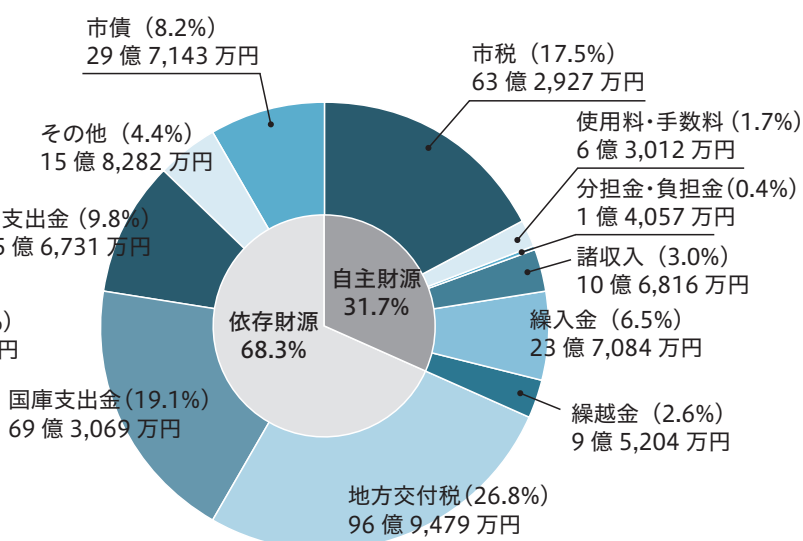

令和5年度 主要施策の概要

① 全力で市民の命と生活を守る

南海トラフ地震などの大規模災害に備えるため、備蓄品の整備や学習会の開催をはじめ、総合運動場のトイレ改修などを行い、避難所として対応可能な環境整備に取り組みました。

消防力を強化するため、耐震性貯水槽や消防積載車を計画的に整備し、市民の安全安心の確保を図りました。



② 全力で市民の夢と希望を創る

子育て世帯の経済的負担を軽減するため、出産・子育て・入学などの各種祝金を支給するほか、高校生までの医療費助成、小中学生の給食無償化などを行い、子育て環境のさらなる充実を図りました。

地域の活性化に向けては、市内に工場などを設置した企業に奨励金を交付し、商工業の振興と雇用の拡大を図りました。



③ 特色を活かしたまちづくりプラン

生涯学習と地域コミュニティの中核的な機関である長洲公民館を出張所と複合した施設として整備し、利便性の向上を図りました。

宇佐・高田・国東広域事務組合が建設するごみ処理施設の推進のほか、隣接する西大堀地区公園をレクリエーションや災害時の活動拠点として活用するため整備を進めました。



市税

区分	収入額	収入率
市民税	26 億 6,029 万 2 千円	98.7%
固定資産税	28 億 6,776 万 3 千円	97.9%
軽自動車税	2 億 4,584 万 3 千円	97.3%
市たばこ税	4 億 1,270 万 0 千円	100.0%
都市計画税	1 億 4,267 万 5 千円	97.8%
計	63 億 2,927 万 3 千円	

基金

区分	残高
財政調整基金	31 億 779 万 3 千円
減債基金	16 億 4,242 万 0 千円
その他 特定目的基金	63 億 315 万 6 千円
計	110 億 5,336 万 9 千円

市債

会計	残高
一般会計	282 億 5,359 万 0 千円
特別会計	0 千円

特別会計

会計	歳入	歳出
国民健康保険	63 億 8,667 万 5 千円	63 億 2,070 万 2 千円
介護保険	70 億 6,820 万 2 千円	66 億 8,283 万 6 千円
後期高齢者医療	9 億 2,756 万 0 千円	9 億 2,530 万 2 千円

税の申告



市ホームページ

市・県民税（国民健康保険税）の申告期間は

2月17日(月)～3月17日(月)です

問合せ／税務課 市税係（☎ 27-8129）

申告会場の混雑緩和や待ち時間短縮のため、次のとおり受付を行います。また、所得税の納税や還付の申告を毎年行っている方は、パソコンやスマホでの e-Tax の利用や郵送による申告書の提出にご協力をお願いします。

住民税の申告が必要な方【令和7年1月1日時点、市内にお住まいで次に当てはまる方が対象です】

- 給与所得者で、年末調整をしていない方、複数の事業所から給与などが支払われている方、給与以外の収入がある方
- 公的年金所得者で、それ以外の収入がある方
公的年金のうち課税対象とならないもの（障害年金や遺族年金など）のみを受給している方は、申告が必要です。
また、公的年金収入のみでも年金額が400万円を超える方で所得税に不足が生じる方は確定申告が必要です。
- 農業（自家消費のみを含む）、漁業、林業、家賃、小作料、地代、営業などの収入がある方
- 仕送りなどの収入のみの方や収入がなかった方、他市にお住まいの方から扶養されている方
- 令和6年中に、生命保険の受け取りや不動産の売買などで一時的な所得が発生した方
土地の譲渡所得は、税務署で申告が必要な場合があります。
- 各種控除（医療費、扶養、寄付金）などを申告する方

申告相談会の日程

期間中、申告相談会は右記会場のみで行います。対象地区の日程に都合がつかない場合は、指定日以外でも構いませんので、お近くの会場にお越しください。

事前予約（インターネットのみ）

市ホームページの予約フォームから、希望日の2日前までにご予約ください。予約の際に表示される受付番号を当日の入場時にお見せください。

※電話・窓口予約はできません。

受付期限／3月15日(土)まで

当日受付

当日は会場で1時間ごとの入場整理券を配布します（枚数に上限あり）。上限に達した場合は、別の時間帯または後日の来場をお願いする場合があります。

入場整理券配布・開場／8:30 から

受付時間／9:00～12:00、13:00～16:00

日程	対象地区	申告会場
2月	17日(月)	豊川・西馬城
	18日(火)	宇佐・北馬城
	19日(水)	駅館・封戸
	20日(木)	院内・高並・両川
	21日(金)	南院内・東院内
	25日(火)	申告相談会はありません
	26日(水)	深見
	27日(木)	安心院
	28日(金)	津房・佐田
3月	3日(月)	申告相談会はありません
	4日(火)	横山・長峰
	5日(水)	天津・八幡
	6日(木)	高家・糸口
	7日(金)	四日市・麻生
	10日(月)	長洲・柳ヶ浦・和間
	11日(火)	長洲公民館
	12日(水)	申告相談会はありません
	13日(木)	予備日 (市内全域)
	14日(金)	市役所本庁 西別館
	17日(月)	

申告に必要なもの

□ マイナンバーカード

マイナンバーカードを持っていない方は、①と②の両方をお持ちください。

① 番号が分かる書類、② 免許証・保険証・源泉徴収票のいずれか1つ

代理人が申告する場合は代理人の身元確認書類も必要です。

□ 所得を証明する資料（源泉徴収票、支払調書、収入金額や必要経費を整理した書類など）

□ 所得控除の内訳が分かる資料（各種控除を受けるための領収証、支払証明書など）

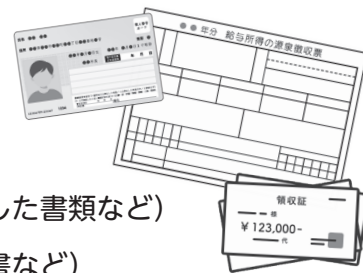

医療費控除の申告方法

診療費や治療費、治療・療養のための医薬品、寝たきりの方のおむつ購入費などが医療費控除の対象です。申告には「医療費控除の明細書」に必要事項を記入の上、申告してください（おむつ購入費は「おむつ使用証明書」が必要）。明細書は税務署や市役所で配布、または国税庁ホームページからダウンロードできます。

健康保険組合などが発行する医療費通知を添付することで、医療費控除の明細書の記載を簡略化できる場合もあります。

宇佐税務署からお知らせ

所得税・消費税（個人事業者）・贈与税の申告相談

期間／2月17日(月)～3月17日(月) 平日9:00～16:00

場所／宇佐合同庁舎4階 会議室



申告相談会場の入場整理券を配布します

2月2日(日)から、国税庁LINE公式アカウントにて入場整理券を配布します。会場入口で当日配布も行いますが、状況に応じて後日の来場をお願いする場合があります。

確定申告書の作成・提出はスマホ申告が便利です

国税庁ホームページの確定申告書等作成コーナーでは、スマホやタブレットで所得税の確定申告書を作成できます。給与所得の源泉徴収票をスマホのカメラで読み取る機能のほか、青色決算書や収支内訳書の作成などが可能です。

問合せ

確定申告電話相談センター（☎0570-00-5901）〔3月17日(月)まで。自動音声案内〕

※国税庁ホームページの税務相談チャットボット「税務職員ふたば」で相談すると簡単・便利です。

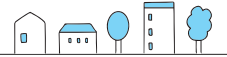

お知らせ

防災行政無線を用いた
訓練を行います



消防庁によるJアラートの全国一斉訓練に伴い、防災行政無線から訓練放送を流します。自主的な訓練をお願いします。

▼日時 2月12日(水) 11時ごろ

▼問合せ 危機管理課 防災係
(☎ 8111)



家族介護用品支給事業



■介護用品を購入する方へ

重度の介護が必要な高齢者を在宅で介護している方の負担を軽減するため、紙おむつなどの介護用品を購入できる証明書を発行します。ご希望の方はお問い合わせください。

▼対象 市内にお住まいで、介護保険

の認定が要介護4・5の在宅高齢者を介護している市民税非課税世帯の家族

※入院・入所の方は対象外です。

■介護用品を販売する方へ

令和7年度に対象者へ介護用品を支給する事業者は登録が必要です。申請書などは介護保険課で配布、または市ホームページからダウンロードできます。

▼対象 市内店舗で、介護用品を陳列・販売している事業者

▼申請期間 2月3日(月)～28日(金)

【共通事項】

▼申請・問合せ 介護保険課 高齢者支援係 (☎ 8150)



両合棚田シイタケ駒打ち体験



日本の棚田百選に認定されている両合棚田でシイタケの駒打ち体験を行います。詳しくは市ホームページをご覧ください。

▼日時 3月2日(日) 10時から

▼集合場所 両合棚田交流施設「むつからや」(院内町滝貞193)

▼内容 シイタケ駒打ち体験、地元女性部による昼食の振る舞い

▼参加費 2,000円(中学生以下は無料)

▼定員 30人

▼申込開始日 2月3日(月)

▼申込・問合せ 両合棚田再生協議会事務局 (☎ 8156)



宇佐・高田・国東広域ごみ処理施設の利用開始を延期します

広域ごみ処理施設のプラント工事で遅れが生じ、利用開始が7月予定から12月に延期となりました。ご迷惑をおかけしますが、早期の完成を目指していますので、ご理解ご協力をお願いします。

▼問合せ 宇佐・高田・国東広域事務組合 (☎ 332568)

みんなであつくり安心のまち

地域安全ニュース

第47話

万引きは犯罪です!

問合せ/市防犯協会 (☎ 32-4445)

万引きは窃盗罪です!【刑法 235 条 10 年以下の懲役または 50 万円以下の罰金】

友だちに誘われて見張りをした

盗んでくるように頼んだ

商品をかばんや服に隠しても

店内から出なければいい



見つかったら代金を払えばいい

万引きした物を買った、もらった

すべて犯罪に問われます

①「広報うさ」で紹介するお知らせは特に記載のない場合、参加費および予約は必要ありません。

大分県の最低賃金

令和6年12月25日から、特定（産業別）最低賃金が次のとおり改正されました。

業種	金額
鉄鋼業	1,106円
非鉄金属製造業	1,053円
電子部品・デバイス・電子回路、電気機械器具、情報通信機械器具製造業	996円
自動車・同附属品製造業、船舶製造・修理業、船用機関製造業	997円
自動車（新車）小売業	991円

▼問合せ 大分労働局賃金室
(097) 536-3215

てんかん専門相談窓口

てんかんに関する相談にコーディネーター（看護師）が対応します。

▼日時 水曜・金曜 10時～15時

▼問合せ 県てんかん支援拠点病院事業
(050) 3613-1679

JR九州からお願い 鉄道付近で作業する方へ



鉄道に関する事故は、一歩間違えば脱線事故や感電事故など大惨事を引き起こす可能性があります。

線路沿線での建物の建設・解体、庭木や山林の木の伐採などを行う場合はご相談ください。詳しくはJR九州ホームページをご覧ください。

▼問合せ JR九州大分工務所
(097) 513-5853

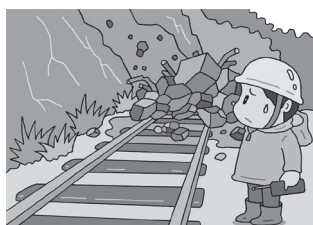

コミュニティ助成事業で整備しました

自治総合センターでは、宝くじの社会貢献広報事業として、地域活動に必要な備品や集会施設の整備への助成を行っています。

この助成金を活用し、深見地区まちづくり協議会が草刈機のほか、コ

コミュニティ活動備品を整備しました。今後、事業の活用を検討している方はお問い合わせください。

▼問合せ まちづくり推進課 コミュニティ係 (27) 8237

臨床心理士によるメンタルヘルス相談

日頃抱えている不安や悩みを心の専門家である臨床心理士に相談しませんか？個別にお話を伺います。

▼対象 市内にお住まいの方

▼日時 ①2月26日(水)、②3月24日(月)、

③28日(金) 13時～15時30分（相談は約1時間）

▼場所 市役所本庁1階相談室

▼定員 各2人

▼申込期限 ①2月19日(水)、②3月17日(月)、③21日(金)まで

▼申込・問合せ 健康課 健康増進係

(27) 8137

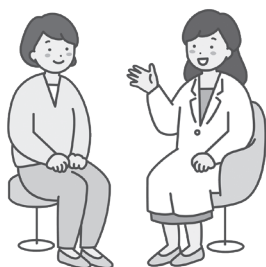

有料広告

新年度は慶應アカデミーから始まる！

新高校2・3年生！
3月から新学年授業スタート!!
志望校合格への加速が始まる!!
いつでもお気軽に**無料体験**へ

中3生の皆さん！ 新高1生新年度説明会 3/15(土)11:00～
高校からは**カレッジ**へ! 高校入学準備講座 3/18(火)～3/21(金)

新中1対象 中学入学前にやっておきたい単元を重点的にチャレンジ!
『速さ・割合』を得意にしたい生徒さん必見!
2/20(木)～3/13(木) 毎週木曜 17:00～17:50

新小中学生のみなさんへ
新年度個別説明会 2/15(土)～3/29(土)
会場 中津本校または宇佐校

※事前予約制
1組30分程度ですが、学習や進学についてのお悩みをご相談ください。

新小1～中3 春期講習
3月下旬スタート
新学年の完とり学習です

慶應アカデミー 宇佐校
〒879-0455 宇佐市閼343-1
Tel. (0978) 33-3223
URL <https://www.keio-ac.com/>
詳しいお問い合わせ、お申し込みはお電話またはHPまでご連絡ください。

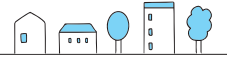

2月は「相続登記はお済みですか月間」です

相続登記、遺産分割、遺言など相続に関する問題をご相談ください。

▼日時 2月3日(月)～28日(金)の平日 9時～16時

▼場所 各司法書士事務所

▼問合せ 県司法書士会

(097-532-7579)

民事介入暴力テレフォン相談日

暴力団が関係した被害や不当な要求などの困り事について、暴力追放相談委員や警察官などが電話で相談に応じます。

▼日時 2月6日(木) 10時～16時

▼問合せ 県暴力追放運動推進センター

(097-538-4704)

県警察本部 暴力相談電話

(097-537-3110)



第29回さんさん館講座生発表会

▼日時 2月9日(日) 12時から

▼場所 さんさん館多目的ホール

▼出演講座 さんさんカラオケ、たのしく民舞、キッズバレエ、楽しくフラダンス、健康太極拳

▼問合せ さんさん館 (033) 4771



健康診断・特定健診・がん検診

■令和6年度の健康診断は3月末までに受診しましょう

年1回の健康診断を受けることは、疾病の早期発見・治療につながります。国民健康保険の方は、特定健診が無料で、がん検診は500円から受診できます。

■送迎付きの特定健診・がん検診を実施します

当日に結果が分かり、無料の昼食や温泉が利用できます。受診項目や料金、オプション検査については、

予約時にお問い合わせください。

▼対象 健診日時時点で、宇佐市に住民票がある20歳以上の方

▼日時 3月14日(金)、21日(金) 8時出発 (16時ごろ帰着)

▼場所 (集合) 市役所本庁正面ロビー、(健診) 県厚生連健康管理センター (別府市)

▼内容 特定健診、後期高齢者健診、若人健診、各種がん検診

▼申込期限 2月28日(金)まで

【共通事項】

▼申込・問合せ 健康課 健康増進係 (027) 8137



障害者就職面接会

▼日時 2月21日(金) 10時～12時、13時30分～15時30分

▼場所 ビーコンプラザ3階 国際会議室 (別府市山の手町)

※参加をご希望の方はお問い合わせください。

▼問合せ ハローワーク宇佐 (032) 8609

有料広告

介護ベッドや車いすなどのレンタル・販売

介護や福祉のお困りごと何でもご相談ください。

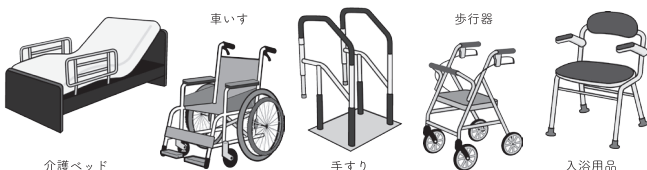

介護ベッド

車いす

手すり

歩行器

入浴用品

TOKSO

トクソー技研

宇佐市大根川 318
TEL 0978-33-5595

◎新築 ◎増改築 ◎屋根替 ◎各種リフォーム
◎塗装 ◎内装・外装 ◎補修・修繕 ◎その他
安心の自社大工施工 リフォーム専門店の当社へおまかせください！

(有)大成住建

お問い合わせは通話料無料のフリーダイヤルで

通話料無料 0120-57-8838

◆宇佐事務所 ◆宇佐市下乙女498-1(産業道路沿い) 電話(0978)33-5788
◆中津ショールーム ◆中津市中央町2丁目2(中津北高校付近) 電話(0979)53-6212

① 掲載している行事などは今後、中止となる場合があります。最新情報は各問合せ先にご確認ください。

障がい者アート作品展

アトリエぐうの展覧会「アミューズン！〜自然体で表現をたのしむ彼らのユーモラスな展覧会〜」を開催します。創作の楽しさがにじみ出る個性豊かな作品をご観覧ください。

▼期間 2月25日(火)〜28日(金) 8時30分〜17時、3月1日(土) 10時〜16時、3日(月) 8時30分〜15時

▼場所 市役所本庁多目的ホール

▼問合せ 相談支援事業所「ルポーズ」

(☎9800)



農村民泊体験会

農泊の受入家庭の募集に伴い、体験会を開催します。農泊を始めてみたい方や興味がある方、農家以外の方もお気軽にご参加ください。

▼日程 3月22日(土)、23日(日) (1泊2日)

▼場所 市内の各受入家庭

▼定員 7人(先着順)

▼申込期間 2月3日(月)〜28日(金)

▼申込・問合せ 安心院支所 産業建設課グリーンツーリズム推進係

(☎1113)

自死遺族のつどい

ご遺族の方同士が集い、共に過ごし、体験や気持ちを分かち合う場です。匿名で参加できます。

▼日時 3月5日(水) 14時〜16時(受付13時30分から)

▼場所 県ごころとからだの相談支援センター(大分市玉沢)

▼申込期限 2月26日(水)まで

▼申込・問合せ 県ごころとからだの相談支援センター

(☎097-541-6290)

「大分いのちの電話」相談員養成講座の受講生を募集します

▼日時

・前期: 4月8日(火)〜8月5日(火)

・後期: 8月19日(火)〜11月18日(火)

18時30分〜20時30分

▼場所 コンパルホール(大分市内町)

▼申込期限 3月31日(月)まで

※料金や申込方法など詳しくはお問い合わせください。

▼問合せ 大分いのちの電話事務局

(☎097-537-2488)

県立歴史博物館 企画展「八幡信仰の至宝」を開催中です

令和7年は、小椋山に八幡神が鎮座してから1300年目です。八幡神が、歴史の中で強く関わった朝廷や武士、庶民とのつながりを地域に残る資料を通して紹介します。

▼期間 3月2日(日)まで 9時〜17時

※月曜休館(祝日の場合はその翌日)。

▼場所 県立歴史博物館

▼料金 一般

310円

高校・大学生

160円

▼問合せ 県立歴史博物館

(☎372100)



有料広告

外壁塗装・屋根塗装はお任せください

有限会社 長田塗装

長い経験と1級塗装技能士の高い技術力! 完全自社施工なのでご安心ください

お電話またはホームページからお気軽にご相談ください

☎090-5738-2211

【住所】宇佐市大字江須賀2915番地7 有限会社 長田塗装



ホームページ

納骨堂「海西堂」

冷暖房完備
オートロック

世帯用(お骨壺9個程度) 70万円〜

1〜2人用(お骨壺2個程度) 30万円〜

※設置数に限りがございます。お早めにお問い合わせください。また、どなたでも見学出来ます。随時受け付けておりますので、詳しくはお電話ください。



本願寺四日市別院(西別院)

宇佐市大字四日市 1410 番地 TEL 0978-32-1901

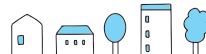

みんなの掲示板

県軟式野球連盟 宇佐支部の定
時総会

▼対象 令和6年度登録チームおよび
令和7年度登録予定チーム

▼日時 2月15日(土) 14時から

▼場所 さんさん館2階会議室

※総会終了後、西日本B級、C級大
会の抽選会も行います。大会参加費
は1万円です。

▼問合せ 市軟式野球連盟 吉松 よしまつ
(090・2713・4680)



中津北高校 第14回書道部作品
展「華々書は人なり」

▼日時 2月22日(土)～24日(月) 10時～
20時(24日は17時まで)

▼場所 イオンモール三光2階イオ
ンホール

▼問合せ 中津北高校
(0979・2210244)

交通が不便な地域に出向いてスマホ教室を開催します

市ホームページ



高齢や交通の不便などで市役所本庁でのスマホ教室に参加できない方のために、専用車「スマホなんでもサポート号」内で受講できるスマホ教室を安心院地域で開催します(スマホの貸し出しあり)。

日 程	場 所	スマホの 種 類	時 間・内 容			
			11:00～ 12:00	12:30～ 13:30	14:30～ 15:30	16:00～ 17:00
2月 4日(火)	佐田地区公民館	アイフォン iPhone	入門編	基礎編	基礎編	応用編
11日(火)		アンドロイド Android	入門編	基礎編	基礎編	応用編
18日(火)	津房地区公民館	Android	入門編	基礎編	基礎編	応用編
25日(火)		iPhone	入門編	基礎編	基礎編	応用編
3月 4日(火)	深見地区公民館	iPhone	入門編	基礎編	基礎編	応用編
11日(火)		Android	入門編	基礎編	基礎編	応用編
18日(火)	安心院中央公民館 (安心院地域複合支所)	Android	入門編	基礎編	基礎編	応用編
25日(火)		iPhone	入門編	基礎編	基礎編	応用編

【内容】

- ・入門編 … スマホ画面の見方、電話、文字入力、メール
- ・基礎編 … マップの基本操作・ルート検索、写真・動画の撮影、QRコードの読み取り
- ・応用編 … インターネットの調べ方、音声操作、アプリの追加・移動

※ QRコードは㈱デンソーウェーブの登録商標です。

【定員】 1コマ3人(1日4コマ開催)

【申込期限】 各開催日の前日まで

【申込・問合せ】 総合政策課 ICT化推進係(☎27-8115)

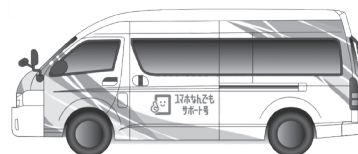

▲ スマホなんでもサポート号

寄附・寄贈していただきました(敬称略)

※寄附のお申し込みは総務課行政係(☎27-8101)まで。

千人針など数十点 … 稲尾貞臣(後世へ平和の尊さを伝えるために、平和教育・活動の一環として活用してほしい)

市のうごき



人口 51,955 人 (-54) 世帯 25,995 戸 (-16)
男性 24,813 人 (-21) 女性 27,142 人 (-33)
出生 21 人 死亡 82 人
転入 119 人 転出 113 人
※住民基本台帳による数値(令和 6 年 12 月末現在)

火災の発生件数

12 月… 6 件(令和 6 年累計 41 件)

救急車の出動件数

12 月… 335 件(令和 6 年累計 3,218 件)

市内の人身交通事故件数 12 月… 11 件

死者 0 人、負傷者 20 人(令和 6 年累計 94 件)

納付について



後期高齢者医療保険料 8 期

納期限は 2 月 28 日(金)です

問合せ/税務課 納税係(☎ 27-8130)

入居者募集情報



【市営住宅】

団地名	階数	間取り	単身入居	世帯入居
下山	2 階建て	2DK	◎	○
貴船	2 階	3K	-	○
海ノ木	2 階建て	3LDK	-	○
高並	2 階建て	3LDK	-	○

単身入居

◎年齢制限なし、○60 歳以上、△条件あり

世帯入居

○入居資格該当世帯、△60 歳以上または病気や障がいなどの理由により希望する世帯

受付期間/2 月 3 日(月)～ 28 日(金)

特定公共賃貸住宅(別府団地、大仏団地、御沓団地、中部団地)と公共賃貸住宅(住江団地)も随時入居者を募集しています。入居資格や必要書類など詳しくはお問い合わせください。

問合せ/建築住宅課 住宅係(☎ 27-8184)

善意の花園

*寄附・寄贈の部《敬称略・12 月 18 日現在》

折り畳み台車3台 宇佐商工会議所女性会

地域貢献、災害支援のために

30,000 円 常德婦人会

リサイクル活動収益の一部を社会福祉のために

10,000 円 (有)お米の鈴木ファンクラブ

第 122 回フリーマーケット益金を地域福祉のために

*香典返しの部《敬称略・12 月 18 日現在》

寄附者氏名(住所) 故人名(年齢)

佐藤 孝志	(西木)	和俊	(87 歳)
樋田 高志	(下拝田)	健一	(79 歳)
恒崎 利啓	(清水)	充子	(90 歳)
山口 弘信	(麻生)	弘光	(99 歳)
藍澤 修二	(城井)	ヤエ子	(91 歳)
榎丸 智	(上時枝)	静恵	(93 歳)
水呉 博子	(蜷木)	仁	(88 歳)
友岡 典昭	(中原)	初子	(93 歳)
杉木 文武	(下敷田)	弘武	(86 歳)
佐藤 孝洋	(塔尾)	恒	(77 歳)
今井 博	(今井)	伸子	(94 歳)
河野 毅	(矢畑)	藤行	(88 歳)
安部恵美香	(南畑)	修	(76 歳)
森永 英之	(下毛)	トシ子	(92 歳)
石川 一徳	(広瀬)	サヨ子	(87 歳)
眞田 一利	(上恵良)	吉彦	(98 歳)
永田ユリ子	(温見)	春男	(87 歳)

市社会福祉協議会 本所(☎ 33-0725)