



宇佐市議会議長
衛 藤 博 幸 様

会 派 名	市民れんごう	VANOKVANOK XENOXENOK VANOKVANOK XENOXENOK VANOKVANOK XENOXENOK VANOKVANOK
経理責任者名	若山 雅敏	

政務活動費収支報告について

宇佐市議会政務活動費の交付に関する条例第7条に基づき、別紙のとおり、令和4年度政務活動費収支報告書を提出します。

令和4年度政務活動費収支報告書

宇佐市議会議長
衛 藤 博 幸 様

会派名 市民れんごう

1 収 入
政務活動費 480,000 円

2 支 出

(単位：円)

項 目	金 額	備 考
調査研究費	165,350 円	
研 修 費	円	
広 報 費	円	
広 聴 費	60,000 円	D-file 60,000 円
要請・陳情活動費	円	
会 議 費	円	
資料作成費	円	
資料購入費	4,400 円	印刷製本費 4,400 円
人 件 費	円	
事 務 所 費	円	
	円	
計	229,750 円	

3 残 額 250,250 円

活動実績書

会派名 市民れんごう

令和4年度における政務活動の実績は、次のとおりである。

1. 市民相談を受け早期解決に向け、市職員と調整を行い、課題が残れば本議会で一般質問を行った。
2. 新型コロナウイルス感染症による感染予防や市内の状況ゴミ問題・道路等インフラ整備や防犯灯、街灯の整備などの政策研究を行った。
3. 地域の町づくり行事や各校区の地域づくり協議会の運営などに垂範率先して取り組んだ。
4. 議員版「議会だより」を発行し、市民への市政についての啓発を行うなど、市民に身近な議会となるように情報を発信した。
5. 積極的に、自治体研修会、教育研修会、交通運輸政策研修会、農業政策研修会、自動車総連政策研修会等に参加し、広く知見を深めた。
6. インフラ整備向上の為、早期の舗装補修に伴う舗装延命活動に努めた。
7. 憲法・環境・福祉等に関する学習会に諸団体と共にとりくみ、今日的な情勢を市民に広報した。
8. 地域政策課題の研究に努め、少子高齢化問題・交通政策・人口減少社会への対応などの政策研究を行った。

領収書等添付書類

No. 2

支出項目	調査研究費	会派・氏名	市民れんごう 若山 雅敏
支出金額	5,180 円	備考	按分率 100 %

ご利用ありがとうございます。



料金所では一旦停車してください。

市民れんごう
領収書

料金所 沼津

お問い合わせは、中日本お客さまセンター
フリーダイヤル 0120-922-229
上記番号をご使用になれないお客さまは
TEL 052-223-0333 (有料)

22年11月10日14時29分

車種 普通

通行料金 ¥2,390-
(現金)

-入口料金所- 吉田

通行料金は、消費税10%対象です。

中日本高速道路株式会社

愛知県名古屋市中区錦2-18-19

取扱番号220-00411237-00

発行日 2022年11月11日

領収証

RECEIPT

市民れんごう 様

¥1,000-

(税込)

上記の金額正に領収(内消費税 90)

0-020711201 004

702-000000000

PAID

静鉄ホテルプレジオ[沼津]

〒410-0056 静岡県沼津市高島町11番2号

Phone: 055-927-5500 Fax: 055-927-5505

Url: www.hotel-prezio.co.jp/numazu/

e-mail: numazu-info@hotel-prezio.co.jp

ご利用ありがとうございます。



料金所では一旦停車してください。

市民れんごう
領収書

料金所 新御殿場

お問い合わせは、中日本お客さまセンター
フリーダイヤル 0120-922-229
上記番号をご使用になれないお客さまは
TEL 052-223-0333 (有料)

22年11月11日 9時05分

車種 普通

通行料金 ¥710-
(現金)

-入口料金所- 長泉沼津

通行料金は、消費税10%対象です。

中日本高速道路株式会社

愛知県名古屋市中区錦2-18-19

取扱番号201-00330852-00

ご利用ありがとうございます。



料金所では一旦停車してください。

市民れんごう
領収書

料金所 須走

お問い合わせは、中日本お客さまセンター
フリーダイヤル 0120-922-229
上記番号をご使用になれないお客さまは
TEL 052-223-0333 (有料)

22年11月11日 9時11分

車種 普通

通行料金 ¥540-
(現金)

ETC利用は請求額が変わる場合があります。

富士吉田⇔須走利用は入口発行証明書は無効

中日本高速道路株式会社

愛知県名古屋市中区錦2-18-19

取扱番号4906-06-00

ご利用ありがとうございます。



料金所では一旦停車してください。

市民れんごう
領収書

料金所 富士吉田

お問い合わせは、中日本お客さまセンター
フリーダイヤル 0120-922-229
上記番号をご使用になれないお客さまは
TEL 052-223-0333 (有料)

22年11月11日 9時23分

車種 普通

通行料金 ¥540-
(現金)

ETC利用は請求額が変わる場合があります。

富士吉田⇔須走利用は入口発行証明書は無効

中日本高速道路株式会社

愛知県名古屋市中区錦2-18-19

取扱番号4902-02-00

領収書等添付書類

No. 3

支出項目	調査研究費	会派・氏名	市民れんごう 若山 雅敏
支出金額	6,630 円	備考	按分率 100 %

ご利用ありがとうございます。



料金所では一旦停車してください。

市民れんごう
領収書

料金所 富士吉田

お問い合わせは、中日本お客さまセンター
フリーダイヤル 0120-922-229
上記番号をご使用になれないお客さまは
TEL 052-223-0333 (有料)

22年11月11日11時36分

車種 普通

通行料金 ¥540-
(現金)

ETC利用は請求額が変わる場合があります。
富士吉田⇄須走利用は入口発行証明書は無効
中日本高速道路株式会社
愛知県名古屋市中区錦2-18-19
取扱番号4912-12-00

ご利用ありがとうございます。



料金所では一旦停車してください。

市民れんごう
領収書

料金所 須走

お問い合わせは、中日本お客さまセンター
フリーダイヤル 0120-922-229
上記番号をご使用になれないお客さまは
TEL 052-223-0333 (有料)

22年11月11日11時49分

車種 普通

通行料金 ¥540-
(現金)

ETC利用は請求額が変わる場合があります。
富士吉田⇄須走利用は入口発行証明書は無効
中日本高速道路株式会社
愛知県名古屋市中区錦2-18-19
取扱番号4901-01-00

ご利用ありがとうございます。



料金所では一旦停車してください。

市民れんごう
領収書

料金所 吉田

お問い合わせは、中日本お客さまセンター
フリーダイヤル 0120-922-229
上記番号をご使用になれないお客さまは
TEL 052-223-0333 (有料)

22年11月11日13時34分

車種 普通

通行料金 ¥2,960-
(現金)

一入口料金所- 新御殿場
通行料金は、消費税率10%対象です。
中日本高速道路株式会社
愛知県名古屋市中区錦2-18-19
取扱番号204-00491156-00

ENEOS

市民れんごう

納品書(領収書)

2022年11月11日 13:42

売上 上 様 M

6-372533-49996-001

現金フリー

車両番号 実車番

0026-00

レギュラー

11.19L

P-13

*

160円

¥1,790

合計 ¥1,790

(消費税10%対象 ¥1,790

内消費税等 ¥163)

現金でお支払いの場合は、
領収書にかえさせていただきます。

ENEOSフロンティア南関東

DDセルフ吉田インター店

静岡県 島田市井口877

TEL:0547-38-5706 SS-372533

サイトNo 6730-17

デ-外No4137-4139

021セルフ売上 2022/11/11

宇佐市営駅前駐車場

宇佐市役所(柳ヶ浦駅)

TEL:0978-32-1111

市民れんごう

領収証

精算機 #01	A 精算No.000071
発券機 #01	発券No.046097
入庫時刻	2022年11月10日(木) 06:58
出庫時刻	2022年11月11日(金) 20:04
駐車時間	1日 13:06
駐車料金	A料金 800円
合計	800円
現金領収額	800円
お預り	1,000円
お釣り	200円

またのご利用をお待ちしております。

行政視察報告書

会派名

市民れんごう

1 視察者氏名

多田羅 純一	若山 雅敏	

2 視察期間

令和4年11月10日～11月11日

3 視察日、視察先、視察事項、選定理由及び視察結果

求道会の視察報告書の記述に同じ

行政視察報告書

会派名 求道会・政友会・市民れんごう

1 視察者氏名

求道会	浜永義機	辛島光司	井本裕明
	和気伸哉	川谷光紹	吉田泰秀
政友会	河野睦夫	衛藤博幸	中村明美
	大隈尚人 (11日のみ)	河野健治朗	
市民れんごう	多田羅純一	若山雅敏	市民れんごうは11日のみ

2 視察期間 令和4年11月10日～令和4年11月12日

3 視察日、視察先、視察事項、選定理由及び視察結果

視察日	11月11日（金曜日）	視察先	富士河口湖町
【視察事項】	【選定理由】（市政との関連）		
富士河口湖町紅葉まつりをはじめとする観光連携について	宇佐市でも千年ロマン観光圏に取り組んでいるように、観光においては周辺自治体との連携が重要となってきた。また、コロナ禍で行政の観光支援について研究するため。		
【視察結果】（視察で得た情報、考察、提言すべき事項等）			
資料に沿って説明を受けた後で、以下の通り質疑応答があった。			
【吉田議員】			
Q1：紅葉まつりの日没は？			
A1：16時すぎ。ライトアップは16時から。			
Q2：行政主体で取り組むメリットは			
A2：走り出しは行政がしたが、ほぼ民間へ委託して民間で活動してもらっている。長く続けるために			

は民間主導が重要。10年ほどは支援している。コロナで3年ぶり等の開催が多く今までにない苦労がある。

Q3：祭り等をはじめ、どの程度観光に予算をかけているのか

A3：町の当初予算の120億のなかの1億くらいは観光に直接的な支援をしている。以前の箱もの観光が多かった影響で、現在は修復等の費用が多くかかっている。昔は首都圏に近いことから日帰り客が多かったので、温泉を開発し滞在時間をながくしてきた。⇒河口湖温泉

【多田羅議員】

Q1：円形ホールの特徴は

A1：100名までの少人数は屋内での開催が可能。河口湖と富士山があわさった景観のなかで、ジャズフェスティバルなどを開催している。

【辛島議員】

Q1：施設等は国や県、民間などが多いが、呼び込みには町が注力したのか。

A1：山梨県が力をいれている。一般社団法人富士五湖観光連盟等が幅の広い観光を紹介している。

【井本議員】

Q1：ガイドの年齢層の平均は。

A1：地元で詳しい高齢者の方が中心で、地域の有識者などが中心となって活動している。

Q2：名所旧跡等のガイドもしているのか

A2：ガイドの申し込みをすれば、ネイチャーガイドなど詳しい案内をしてくれる。

【若山議員】

Q1：誘客した方々に対して、経済的な観点からみて、どのような効果があるのか。お金を使っただけで取り組みや、行政としての支援の状況は。

A1：民間の観光協会や観光連盟、飲食店の代表などに集まっていただき、営業部会という組織をつくり東京・名古屋・大阪など、年2回のPRを行っている。イベント期間中は、夜間も積極的に店を開けたり、駐車場の協力をしたり地域が積極的に取り組んでくれている。

【和気議員】

Q1：ハード事業からソフト事業へと変えてきた中で、建物を民間委託したりしているのか。

A1：町でスタートしたが民間の経営能力を生かすため、多くを民間に委託している。また、かなり以前から施設によっては目的を定めて基金を積み立てている

【衛藤議長】

Q1：人口推移のなかで微増を達成している大きな要因は。

A1：木立地域というところで、大規模な区画整理事業を行い新築が増えた。結果として、若い世代が増え、学校の増築を行っている。特に、富士吉田市からの移住者が多いが、5年先からは自

然減となると予想している

【河野健治朗議員】

Q1：外国人観光客の商談会に参加するときの言語への対応は。

A1：通訳を観光連盟が雇い、来てもらっている。9月にGNTOという商談会に参加したが、ゴールデンルートにあることもあり、アクセスが急激に増えた。手ごたえを感じている。

Q2：商談会への他の市町村の参加状況は。

A2：各県は必ず来るが、市町村は抽選であたらないと参加できないほど人気が高い。

Q3：以前から観光を中心とした町だったのか。

A3：民間による観光が中心の観光地だった。

【川谷議員】

Q1：町として宿泊施設に対して行った施策と、現状の課題は。

A1：1億円の予算をつけて、5000円のクーポンを1万人分発行した。コロナも落ち着いてきて旅行者が増加傾向にあるが、従業員の確保ができないホテルが多い。

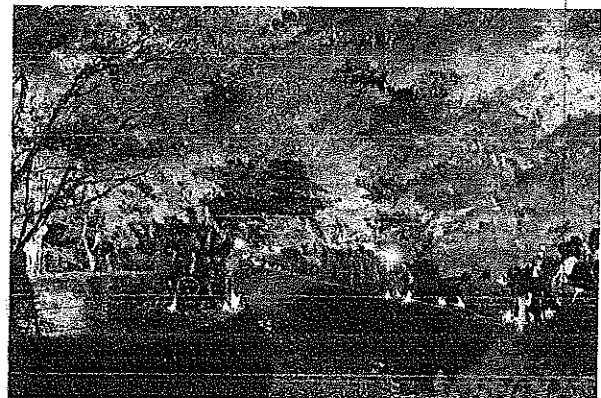
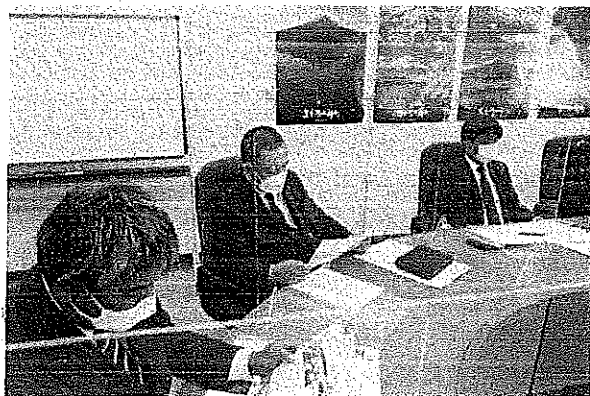
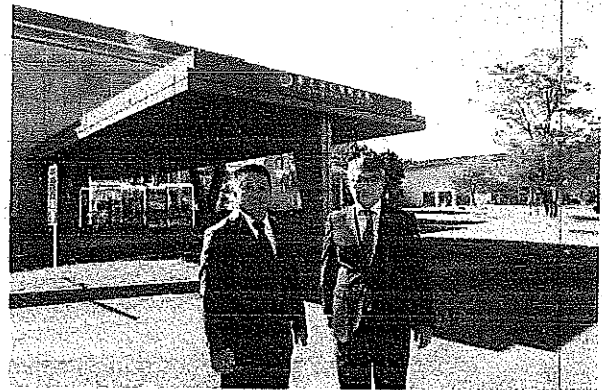
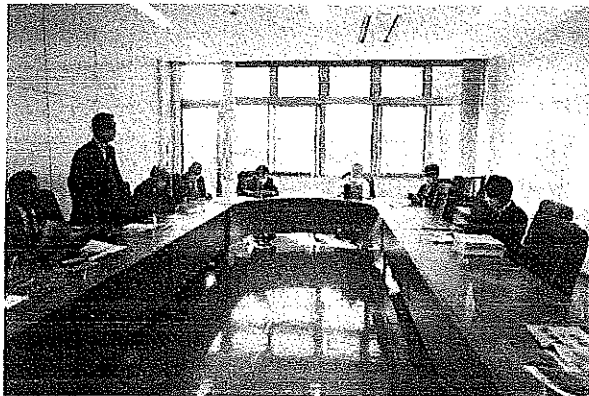

静岡・山梨 行政視察日程表

会派名 十日会

日付	出発地	出発時刻	目的地	到着時刻	備考
11/10 (木)	柳ヶ浦駅	7:00			集合時間
	柳ヶ浦駅	7:22	博多駅	8:57	ソニック6号
	博多駅		福岡空港		地下鉄
	福岡空港	10:20	静岡空港	11:45	JAL3813便
	静岡空港	12:30	みなとオアシス田子の浦	14:20	途中、昼食休憩40分をはさみます。
	【行政視察: 1-①】 防衛省による漁獲量調査のため中止 14:30 ~ 16:00 みなとオアシス田子の浦 (静岡県富士市: 田子の浦漁業協同組合) 田子の浦港漁協食堂の取り組みについて 〒416-0937 富士市前田字新田866-6				
みなとオアシス 田子の浦	16:10	宿泊先チェックイン	17:00	静岡ホテルプレジオ沼津 ☎0559-27-5500	

日付	出発地	出発時刻	目的地	到着時刻	備考
11/11 (金) 午前	宿泊先チェックアウト	8:30	富士河口湖町役場	9:40	レンタカー
	【行政視察: 2-①】 10:00 ~ 11:30 富士河口湖町 (山梨県富士河口湖町: 観光課) 富士河口湖紅葉まつりをはじめとする観光連携について 〒401-0392 山梨県南都留郡富士河口湖町船津1700番地				
		11:50	昼食	12:30	
以下、求道会・政友会と市民れんごうで別行動					

日付	出発地	出発時刻	目的地	到着時刻	備考: 市民れんごう
11/11 (金) 午後	富士河口湖町役場周辺	12:30	静岡空港	14:30	レンタカー(高速経由で1時間50分)
	静岡空港	15:25	福岡空港	17:20	JAL3816便
	福岡空港		博多駅		地下鉄
	博多駅	18:19	柳ヶ浦駅	19:43	ソニック47号

日付	出発地	出発時刻	目的地	到着時刻	備考: 求道会・政友会
11/11 (金) 午後	【周辺調査】 13:00~15:00				
			チェックイン	15:00	山岸旅館 ☎0555-72-2218
	山岸旅館	15:30	富士河口湖紅葉まつり会場	16:00	レンタカー
	【行政視察: 2-②】 16:00 ~ 17:30 富士河口湖紅葉まつり会場現地視察 (富士河口湖町観光連盟) 富士河口湖紅葉まつりをはじめとする観光連携について 〒401-0392 山梨県南都留郡富士河口湖町船津1700番地				
	富士河口湖紅葉まつり会場	17:30	宿舎帰着	18:00	

日付	出発地	出発時刻	目的地	到着時刻	備考
11/12 (土)	宿泊先チェックアウト	8:30	沼津漁港	9:50	
	沼津漁港	11:00	みなとオアシス田子の浦	11:40	
	【行政視察: 1-②】 11:40 ~ 12:30 みなとオアシス田子の浦 (静岡県富士市: 田子の浦漁業協同組合) 田子の浦港漁協食堂現地視察と漁協食堂にて昼食 〒416-0937 富士市前田字新田866-6				
	みなとオアシス田子の浦	12:35	三保松原	13:15	三保松原はトイレ休憩のみ
	三保松原	13:20	静岡空港	15:15	レンタカー返却
	静岡空港	16:30	福岡空港	18:25	JAL3818便
	福岡空港		博多駅		地下鉄
	博多駅	19:19	柳ヶ浦駅	20:44	ソニック51号

項目別領収書等一覧表

支出年度	令和4年度	No.1		
支出項目	資料購入費	市民れんごう		
整理番号	支出年月日	支出金額(円)	使途及び支出内容	備考
1	令和4年4月11日	60,000	自治体情報誌ディーファイル	按分率100%
2	以下余白			
3				
4				
5				
6				
7				
8				
9				
10				
11				
12				
13				
14				
15				
16				
17				
18				
19				
20				
合計		60,000		

領収書等添付書類

No. 1

支出項目	資料購入費	雑誌購読料	会派・氏名	市民れんごう	多田羅純一
支出金額	60,000	円	備考	按分率	100 %

振替払込請求書兼受領証

記載事項を訂正した場合は、その箇所に訂正印を押してください。

口座記号番号	※	0	0	1	0	0	※	6	種別払込 料金加入 者負担
	※				3	4		7	4
加入者名	※ イマジン出版株式会社								
金額	千	百	十	万	千	百	十	円	
	※			¥	6	0	0	0	0
ご依頼人	※ 大分県宇佐市下高282-9 市民れんごう 多田羅 純一様								
料金	印 〒942-0007 04-04-11 宇佐駅館 郵便局								
備考	現金払 (72121) 料金 110円								

この受領証は、大切に保管してください。

項目別領収書等一覧表

支出年度	令和4年度			No.1
支出項目	資料作成費			市民れんごう
整理番号	支出年月日	支出金額(円)	使途及び支出内容	備考
1	令和5年3月20日	4,400	印刷製本費(当初予算書)	按分率100%
	以下余白			
4				
5				
6				
7				
8				
9				
10				
11				
12				
13				
14				
15				
16				
17				
18				
19				
20				
合計		4,400		

領収書等添付書類

No. 1

支出項目	資料作成費	印刷製本	会派・氏名	市民れんごう	若山 雅敏
支出金額	4,400	円	備考	按分率	100 %

領 収 証

市民れんごう 様 R.5年 3月20日

★ 4,400-

但 当初予算等

上記正に領収いたしました

内 訳

税率	金額(税抜・税込)
%	消費税額等
税率	金額(税抜・税込)
%	消費税額等

コクヨ ウケ-1048

〒879-0453 大分県宇佐市大字上田
 宇佐コピーセンター
 代表者 河野 久美
 TEL (0978)33-0455/FAX (0978)33-0456

